

30 SET 2021

MODELLO 730/2021 Redditi 2020

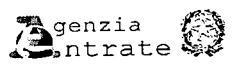

ELABORATO Mod. N. 1

PROT. IN ARRIVO 77046

CONTRIBUENTE

DICHIARANTE [X] CONIUGE DICHIARANTE [] DICHIARAZIONE CONGIUNTA [] RAPPRESENTANTE O TUTORE O EREDE []

DATA CARICA EREDE GIORNO MESE ANNO

CODICE FISCALE DEL CONTRIBUENTE (obbligatorio) Soggetto fiscalmente a carico di altri [] 730 Integrativo (vedere istruzioni) [] 730 senza sostituto [] Situazioni particolari [] Quadro K [] CODICE FISCALE (rappresentante o tutore o erede)

DATI DEL CONTRIBUENTE COGNOME (per le donne indicare il cognome da nubile) NAPOLI NOME CINZIA SESSO (M o F) F DATA DI NASCITA GIORNO MESE ANNO COMUNE (o Stato estero) DI NASCITA PROVINCIA (sigla) TUTORATO/A MINORE DECEDUTO/A

RESIDENZA ANAGRAFICA COMUNE TIPOLOGIA (Via, piazza, ecc.) INDIRIZZO PROVINCIA (sigla) C.A.P. NUM. CIVICO DA compilare solo se variata dal 1/1/2020 alla data di presentazione della dichiarazione FRAZIONE DATA DELLA VARIAZIONE GIORNO MESE ANNO Dichiarazione presentata per la prima volta []

TELEFONO E POSTA ELETTRONICA TELEFONO (PREFISSO) NUMERO CELLULARE INDIRIZZO DI POSTA ELETTRONICA

DOMICILIO FISCALE AL 01/01/2020 COMUNE PROVINCIA (sigla) FUSIONE COMUNI Casi particolari add. le regionale

DOMICILIO FISCALE AL 01/01/2021 COMUNE PROVINCIA (sigla) FUSIONE COMUNI

FAMILIARI A CARICO

Table with columns: BARRARE LA CASELLA (C, F1, F, A, D), CODICE FISCALE, MESI A CARICO, MINORE DI 3 ANNI, %, DETRAZIONE 100% AFFIDAMENTO FIGLI, PERCENTUALE ULTERIORE DETRAZIONE PER FAMIGLIE CON ALMENO 4 FIGLI, NUMERO FIGLI IN AFFIDOPREADOTTIVO A CARICO DEL CONTRIBUENTE

DATI DEL SOSTITUTO D'IMPOSTA CHE EFFETTUERA' IL CONGUAGLIO

Dichiarazione congiunta: compilare solo nel modello del dichiarante

COGNOME e NOME o DENOMINAZIONE AZIENDA USL RMF CODICE FISCALE 04743741003 COMUNE CIVITAVECC (C773) PROV. TIPOLOGIA (Via, piazza, ecc.) INDIRIZZO NUM. CIVICO C.A.P. FRAZIONE NUMERO DI TELEFONO/FAX INDIRIZZO DI POSTA ELETTRONICA CODICE SEDE

FIRMA DELLA DICHIARAZIONE

N. modelli compilati 1 Barrare la casella per richiedere di essere informato direttamente del soggetto che presta l'assistenza fiscale di eventuali comunicazioni dell'Agenzia delle Entrate FIRMA DEL CONTRIBUENTE NAPOLI CINZIA

QUADRO A - Redditi dei terreni

Table with columns: N. ORD., REDDITO DOMINICALE, TITOLO, REDDITO AGRARIO, POSSESSO (GIORNI, %), CANONE DI AFFITTO IN REGIME VINCOLISTICO, CASI PARTICOLARI, CONTINUAZIONE (stesso terreno rigo precedente), IMU NON DOVUTA, COLTIVATORE DIRETTO O AP

Comune di civitavecchia Comune di Civitavecchia Protocollo N. 0077046/2021 del 30/09/2021

Copia conforme al provvedimento del 15/01/2021 e successive modificazioni - ZUCCHETTI S.p.a.

QUADRO B - Redditi dei fabbricati e altri dati

SEZIONE I - REDDITI DEI FABBRICATI												
1	RENDITA	2 UTILIZZO	3 POSSESSO		5 CODICE CANONE	6 CANONE DI LOCAZIONE	7 CASI PARTICOLARI	8 CONTINUAZIONE (stesso immobile tipo precedente)	9 CODICE COMUNE	11 CEDOLARE SECCA	12 CASI PARTICOLARI IMU	13 STATO DI EMERGENZA
			3 GIORNI	4 %								
B1	326,00	1	365	100		,00			C773			
B2	61,00	5	365	100		,00			C773			
B3	,00					,00						
B4	,00					,00						
B5	,00					,00						
B6	,00					,00						

SEZIONE II - DATI RELATIVI AI CONTRATTI DI LOCAZIONE

N. rigo Sezione I	Mod. n.	ESTREMI DI REGISTRAZIONE DEL CONTRATTO					CODICE IDENTIFICATIVO DEL CONTRATTO		CONTRATTI NON SUPERIORI 30 GG	ANNO DI PRESENTAZIONE DICHIARAZIONE ICI/IMU
		DATA	SERIE	NUMERO E SOTTONUMERO	CODICE UFFICIO					
B11										

QUADRO C - Redditi di lavoro dipendente e assimilati

SEZIONE I - REDDITI DI LAVORO DIPENDENTE E ASSIMILATI														
1 TIPO	2 INDETERMINATO DELIMITATO	3 REDDITO (punti 1, 2, 3 CU 2021)	4 ALTRI DATI	C2	1 TIPO	2 INDETERMINATO DELIMITATO	3 REDDITO (punti 1, 2, 3 CU 2021)	4 ALTRI DATI	C3	1 TIPO	2 INDETERMINATO DELIMITATO	3 REDDITO (punti 1, 2, 3 CU 2021)	4 ALTRI DATI	
														2
C1		416,00					34.369,00					,00		
SOMME PER PREMI DI RISULTATO E WELFARE AZIENDALE														
C4	1 TIPOLOGIA LIMITE	2 SOMME A TASSAZIONE ORDINARIA	3 SOMME A IMPOSTA SOSTITUTIVA	4 RITENUTE IMPOSTA SOSTITUTIVA	5 BENEFIT	6 BENEFIT A TASSAZIONE ORDINARIA								
	7 TASSAZIONE ORDINARIA	8 TASSAZIONE SOSTITUTIVA	9 ASSENZA REQUISITI											
C5	PERIODO DI LAVORO giorni per i quali spettano le detrazioni (punti 6, 7, 13 e 14 CU 2021)			1 LAVORO DIPENDENTE	2 PENSIONE	3 I SEMESTRE	4 II SEMESTRE							
				365		181	184							
SEZIONE II - ALTRI REDDITI ASSIMILATI A QUELLI DI LAVORO DIPENDENTE														
C6	1 ASSEGNO DEL CONIUGE	2 REDDITO (punti 4 e 5 CU 2021)	3 ALTRI DATI	C7	1 ASSEGNO DEL CONIUGE	2 REDDITO (punti 4 e 5 CU 2021)	3 ALTRI DATI	C8	1 ASSEGNO DEL CONIUGE	2 REDDITO (punti 4 e 5 CU 2021)	3 ALTRI DATI			
		260,00					,00					,00		
SEZIONE III - RITENUTE IRPEF E ADDIZIONALE REGIONALE ALL'IRPEF														
C9	RITENUTE IRPEF (punto 21 CU 2021)		1	RITENUTE IMPOSTA SOSTITUTIVA R.I.T.A.		2	C10	RITENUTE ADDIZIONALE REGIONALE (punto 22 CU 2021)						
	7.994,00							606,00						
SEZIONE IV - RITENUTE ADDIZIONALE COMUNALE ALL'IRPEF														
C11	RITENUTE ACCONTO ADDIZIONALE COMUNALE 2020 (punto 26 CU 2021)		58,00		C12	RITENUTE SALDO ADDIZIONALE COMUNALE 2020 (punto 27 CU 2021)		148,00		C13	RITENUTE ACCONTO ADDIZIONALE COMUNALE 2021 (punto 29 CU 2021)		62,00	
SEZIONE V - RIDUZIONE DELLA PRESSIONE FISCALE														
C14	1 CODICE	2 BONUS EROGATO	3 CODICE	4 TRATTAMENTO EROGATO	5 ESENZIONE RICERCATORI E DOCENTI	6 ESENZIONE IMPATRIATI	7 FRUIZIONE MISURE SOSTEGNO	8 LAVORO DIPENDENTE	9 RETRIBUZIONE CONTRATTUALE					
	2	,00	2	,00	,00	,00	,00	,00	,00					
SEZIONE VI - DETRAZIONE PER COMPARTO SICUREZZA E DIFESA														
C15	FRUITA TASSAZIONE ORDINARIA		1	NON FRUITA TASSAZIONE ORDINARIA		2	FRUITA TASSAZIONE SEPARATA		3					
	,00			,00			,00							

QUADRO D - Altri redditi

SEZIONE I - REDDITI DI CAPITALE, LAVORO AUTONOMO E REDDITI DIVERSI												
D1	UTILI ED ALTRI PROVENTI EQUIPARATI	TIPO DI REDDITO	2 REDDITI	4 RITENUTE	D2	ALTRI REDDITI DI CAPITALE	TIPO DI REDDITO	2 REDDITI	4 RITENUTE			
										1	3	1
D3	REDDITI DERIVANTI DA ATTIVITA' ASSIMILATE AL LAVORO AUTONOMO			,00				,00				,00
D4	REDDITI DIVERSI							,00				,00
D5	REDDITI DERIVANTI DA ATTIVITA' OCCASIONALE O DA OBBLIGHI DI FARE, NON FARE E PERMETTERE						2	900,00				180,00
SEZIONE II - REDDITI SOGGETTI A TASSAZIONE SEPARATA												
D6	REDDITI PERCEPITI DA EREDI E LEGATARI		1 TIPO DI REDDITO	2 TASSAZIONE ORDINARIA	3 ANNO	4 REDDITO	5 REDDITO TOTALE DECEDUTO	6 QUOTA IMPOSTA SUCCESSIONI	7 RITENUTE			
						,00	,00	,00	,00			
D7	IMPOSTE E ONERI RIMBORSATI NEL 2020 E ALTRI REDDITI A TASSAZIONE SEPARATA		1 TIPO DI REDDITO	2 TASSAZIONE ORDINARIA	3 ANNO	4 REDDITO						
						,00						

Copia conforme al provvedimento del 15/01/2021 e successive modificazioni - ZUCCHETTI S.p.a.

QUADRO E - Oneri e spese

SEZIONE I - SPESE PER LE QUALI SPETTA LA DETRAZIONE D'IMPOSTA DEL 19%, 26%, 30%, 35% o 90%

Spese patologie esenti		SPESE SANITARIE		Numero rata	
E1	SPESE SANITARIE	1	2	E6	SPESE SANITARIE RATEIZZATE IN PRECEDENZA
E2	SPESE SANITARIE PER FAMILIARI NON A CARICO AFFETTI DA PATOLOGIE ESENTI			E7	INTERESSI PER MUTUI IPOTECARI PER L'ACQUISTO DELL'ABITAZIONE PRINCIPALE
E3	SPESE SANITARIE PER PERSONE CON DISABILITA'			E8	ALTRE SPESE <i>vedi elenco Codici spesa nella Tabella delle istruzioni</i>
E4	SPESE VEICOLI PER PERSONE CON DISABILITA'			E9	ALTRE SPESE
E5	SPESE PER L'ACQUISTO DI CANI GUIDA			E10	ALTRE SPESE
E14	SPESE PER CANONI DI LEASING				

SEZIONE II - SPESE E ONERI PER I QUALI SPETTA LA DEDUZIONE DAL REDDITO COMPLESSIVO

CONTRIBUTI PREVIDENZIALI ED ASSISTENZIALI		ALTRI ONERI DEDUCIBILI	
E21	CONTRIBUTI PREVIDENZIALI ED ASSISTENZIALI	E26	ALTRI ONERI DEDUCIBILI
E22	ASSEGNO AL CONIUGE	E27	DEDUCIBILITA' ORDINARIA
E23	CONTRIBUTI PER ADDETTI AI SERVIZI DOMESTICI E FAMILIARI	E28	LAVORATORI DI PRIMA OCCUPAZIONE
E24	EROGAZIONI LIBERALI A FAVORE DI ISTITUZIONI RELIGIOSE	E29	FONDI IN SQUILIBRIO FINANZIARIO
E25	SPESE MEDICHE E DI ASSISTENZA DI PERSONE CON DISABILITA'	E30	FAMILIARI A CARICO
E32	SPESE PER ACQUISTO O COSTRUZIONE DI ABITAZIONI DATE IN LOCAZIONE		
E33	RESTITUZIONE SOMME AL SOGGETTO EROGATORE		
E36	EROGAZIONI LIBERALI IN FAVORE DELLE ONLUS, OV E APS		

SEZIONE III A - SPESE PER INTERVENTI DI RECUPERO DEL PATRIMONIO EDILIZIO, PER MISURE ANTISISMICHE, BONUS FACCIATE E SUPERBONUS

ANNO	TIPOLOGIA	CODICE FISCALE	Interventi particolari	Acquisto, eredita o donazione	Maggiorazione sisma	110%	Numero rata	IMPORTO SPESA	N. d'ordine immobile
E41	2012	2	3	91054010581				1.342,00	
E42	2018						3	4.950,00	1
E43	2019						2	506,00	1

SEZIONE III B - DATI CATASTALI IDENTIFICATIVI DEGLI IMMOBILI E ALTRI DATI PER FRUIRE DELLA DETRAZIONE

N. ord. immobile	Condominio	CODICE COMUNE	T/U	SEZ.URB./COMUNE CATAST.	FOGLIO	PARTICELLA	SUBALTERNO		
E51	1			C773	U	22	4	502	
E52									
ALTRI DATI	CONDUTTORE (estremi registrazione contratto)				CODICE IDENTIFICATIVO DEL CONTRATTO		DOMANDA ACCATASTAMENTO		
E53	N. d'ordine immobile	Condominio	DATA	SERIE	NUMERO E SOTTORUMERO	CODICE UFFICIO AGENZIA ENTRATE	DATA	NUMERO	PROVA/UFFICIO AGENZIA ENTRATE

SEZIONE III C - ALTRE SPESE PER LE QUALI SPETTA LA DETRAZIONE DEL 50% E DEL 110%

CODICE	ANNO	IMPORTO	NUMERO RATA	SPESA ARREDO IMMOBILE	NUMERO RATA	SPESA ARREDO IMMOBILE
E56				E57		
				SPESA ARREDO IMMOBILI RISTRUTTURATI	3	4.671,00
E58				E59		
				IVA PER ACQUISTO ABITAZIONE CLASSE ENERGETICA A o B		

SEZIONE IV - SPESE PER INTERVENTI DI RISPARMIO ENERGETICO E SUPERBONUS

TIPO INTERVENTO	ANNO	PERIODO 2013	CASI PARTICOLARI	PERIODO 2008 Rideterminazione rate	110%	NUMERO RATA	IMPORTO SPESA	MAGGIORAZIONE SISMA
E61	2	2014				7	4.400,00	
E62								

SEZIONE V - DETRAZIONE PER GLI INQUILINI CON CONTRATTO DI LOCAZIONE

TIPOLOGIA	GIORNI	PERCENTUALE	GIORNI	PERCENTUALE
E71			E72	
INQUILINI DI ALLOGGI ADIBITI AD ABITAZIONE PRINCIPALE			LAVORATORI DIPENDENTI CHE TRASFERISCONO LA RESIDENZA PER MOTIVI DI LAVORO	

Copia conforme al provvedimento del 19/01/2021 e successive modificazioni - ZUCCHETTI S.p.a.

QUADRO F - Acconti, ritenute, eccedenze e altri dati

SEZIONE I - ACCONTI IRPEF, ADDIZIONALE COMUNALE E CEDOLARE SECCA RELATIVI AL 2020 TRATTENUTI E/O VERSATI CON F24										
F1	Acconto IRPEF 2020	1 Prima rata	2 Seconda o unica rata	Acconto Addizionale Comunale 2020	3 Importo	Acconto cedolare secca 2020	5 Prima rata	6 Seconda o unica rata		
		,00	,00		,00		,00	,00		
SEZIONE II - ALTRE RITENUTE SUBITE DIVERSE DA QUELLE INDICATE NEI QUADRI C E D										
F2	1 Codice	2 IRPEF	3 Addizionale Regionale	4 Addizionale Comunale	5 Addizionale Regionale IRPEF attività sportive dilettantistiche	6 Addizionale Comunale IRPEF attività sportive dilettantistiche	7 IRPEF per lavori socialmente utili	8 Addizionale Regionale IRPEF per lavori socialmente utili		
		,00	,00	,00	,00	,00	,00	,00		
SEZIONE III-A - ECCEDENZE RISULTANTI DALLA PRECEDENTE DICHIARAZIONE										
F3	1 IRPEF	2 di cui compensata in F24	3 Imposta sostitutiva quadro RT	4 di cui compensata in F24	5 Cedolare secca	6 di cui compensata in F24				
	,00	,00	,00	,00	,00	,00				
	7 Codice Regione	8 Addizionale Regionale IRPEF	9 di cui compensata in F24	10 Codice Comune	11 Addizionale Comunale IRPEF	12 di cui compensata in F24	13 Premio di risultato	14 di cui compensata in F24		
		,00	,00		,00	,00	,00	,00		
SEZIONE III-B - ECCEDENZE RISULTANTI DA DICHIARAZIONI INTEGRATIVE A FAVORE PRESENTATE OLTRE L'ANNO SUCCESSIVO										
F4	1 Anno	2 IRPEF	3 Imposta sostitutiva quadro RT	4 Cedolare secca	5 Codice Regione	6 Addizionale Regionale all'IRPEF	7 Codice Comune	8 Addizionale Comunale all'IRPEF	9 Imposta sostitutiva sulla produttività	
		,00	,00	,00	,00	,00	,00	,00	,00	
SEZIONE IV - RITENUTE E ACCONTI SOSPESI PER EVENTI ECCEZIONALI										
F5	1 Eventi eccez.	2 IRPEF	3 Add.le Regionale	4 Add.le Comunale	5 Imposta sostitutiva premi di risultato	6 Cedolare secca	7 Imposta sostitutiva RITA			
		,00	,00	,00	,00	,00	,00			
SEZIONE V - MISURA DEGLI ACCONTI PER L'ANNO 2021 E RATEAZIONE DEL SALDO 2020										
F6	Barrare la casella per non effettuare i versamenti di acconto IRPEF		1 Versamenti di acconto IRPEF in misura inferiore		3 Barrare la casella per non effettuare i versamenti di acconto add.le comunale		4 Versamenti di acconto add.le comunale in misura inferiore			
			,00				,00			
	Barrare la casella per non effettuare i versamenti di acconto cedolare secca			5 Versamenti di acconto cedolare secca in misura inferiore		6 Numero rate (in caso di dichiarazione congiunta indicare il dato solo nel modello del dichiarante)		7		
				,00		,00				
SEZIONE VI - SOGLIE DI ESENZIONE ADDIZIONALE COMUNALE NON DESUMIBILI DAL MOD. 730					SEZIONE VII - LOCAZIONI BREVI					
F7	1 Soglia esenzione saldo 2020	2 Esenzione totale/altre agevolazioni saldo 2020	3 Soglia esenzione acconto 2021	4 Esenzione totale/altre agevolazioni acconto 2021	F8	1 Ritenute				
	,00	,00		,00		,00				
SEZIONE VIII - DATI DA INDICARE NEL MOD. 730 INTEGRATIVO										
F9	1 Importi rimborsati IRPEF	2 Addizionale Regionale all'IRPEF	3 Addizionale Comunale all'IRPEF	4 Cedolare secca						
	,00	,00	,00	,00						
F10	1 Crediti utilizzati con il modello F24 per il versamento di altre imposte	2 Credito IRPEF	3 Credito Addizionale Regionale	4 Credito Addizionale Comunale	5 Credito cedolare secca					
	,00	,00	,00	,00	,00					
F11	1 Importi rimborsati dal sostituto	2 Ulteriore detrazione per figli	3 Detrazioni canoni locazione	F12	1 Restituzione fiscale	2 Restituzione straordinaria	F13	1 Pignoramento presso terzi	2 Tipo reddito	3 Ritenute
	,00	,00	,00	,00	,00	,00				,00

QUADRO G - Crediti d'imposta

SEZIONE I - FABBRICATI										
G1	1 Credito riacquisto prima casa	2 residuo precedente dichiarazione	3 credito anno 2020	4 di cui compensato nel mod. F24	G2	1 Credito canoni di locazione non percepiti (vedere istruzioni)				
	,00	,00	,00	,00		,00				
SEZIONE II - REINTEGRO ANTICIPAZIONI FONDI PENSIONE										
G3	1 Anno anticipazione	2 Reintegro Totale/Parziale	3 Somma reintegrata	4 Residuo precedente dichiaraz.	5 Anno 2020	6 di cui compensato nel mod. F24				
		,00	,00	,00	,00	,00				
SEZIONE III - REDDITI PRODOTTI ALL'ESTERO										
G4	1 Codice Stato estero	2 Anno	3 Reddito estero	4 Imposta estera	5 Reddito complessivo	6 Imposta lorda	7 Imposta netta	8 Credito utilizzato nelle precedenti dichiarazioni	9 di cui relativo allo Stato estero di col. 1	
			,00	,00	,00	,00	,00	,00	,00	
SEZIONE IV - IMMOBILI COLPITI DAL SISMA IN ABRUZZO										
G5	1 Abitazione principale	2 Codice fiscale	3 Numero rata	4 Totale credito	5 Residuo precedente dichiarazione					
				,00	,00					
G6	1 Altri immobili Impresa/Professione	2 Codice fiscale	3 Numero rata	4 Rateazione	5 Totale credito					
					,00					
SEZIONE V - INCREMENTO OCCUPAZIONE					SEZIONE VII - EROGAZIONI CULTURA					
G7	1 Residuo 2019	2 di cui compensato nel mod. F24	G9	1 Spesa 2020	2 Residuo 2019	3 Rata credito 2019	4 Rata credito 2018			
	,00	,00	,00	,00	,00	,00	,00			
SEZIONE VIII - EROGAZIONI SCUOLA			SEZIONE IX - NEGOZIAZIONE E ARBITRATO							
G10	1 Spesa 2018	2 Residuo 2019	G11	1 Credito spettante	2 Residuo 2019	3 di cui utilizzato in F24				
	,00	,00	,00	,00	,00	,00				
SEZIONE X - VIDEOSORVEGLIANZA			SEZIONE XIII - ALTRI CREDITI							
G12	1 Residuo 2019	3 di cui utilizzato in F24	G15	1 Codice	2 Importo	3 Residuo 2019	4 Rata 2019	5 di cui compensato in F24		
	,00	,00	,00		,00	,00	,00	,00		

3**MODELLO 730-3 redditi 2020**
prospetto di liquidazione relativo all'assistenza fiscale prestata 730 correttivo 730 integrativo Impegno ad informare il contribuente di eventuali comunicazioni dell'Agenzia delle Entrate relative alla presente dichiarazione Comunicazione dati rettificati CAF o professionista Sostituto, CAF o professionista non delegato

SOSTITUTO D'IMPOSTA O C.A.F. O PROFESSIONISTA ABILITATO	CODICE FISCALE 04391911007	COGNOME E NOME O DENOMINAZIONE C.A.F. UIL S.P.A.	N. ISCRIZIONE ALBO DEI CAF 21
RESPONSABILE ASSISTENZA FISCALE		PERRI LIVIO	
DICHIARANTE		NAPOLI CINZIA	
CONIUGE DICHIARANTE			

RIEPILOGO DEI REDDITI		1 DICHIARANTE	2 CONIUGE
1	REDDITI DOMINICALI	,00	,00
2	REDDITI AGRARI	,00	,00
3	REDDITI DEI FABBRICATI	,00	,00
4	REDDITI DI LAVORO DIPENDENTE E ASSIMILATI	35.045,00	,00
5	ALTRI REDDITI	900,00	,00
6	IMPONIBILE CEDOLARE SECCA	,00	,00
7	Reddito abitazione principale e pertinenze (non soggette a IMU)	406,00	,00
CALCOLO DEL REDDITO IMPONIBILE E DELL'IMPOSTA LORDA		1 DICHIARANTE	2 CONIUGE
11	REDDITO COMPLESSIVO	36.351,00	,00
12	Detrazione abitazione principale e pertinenze (non soggette a IMU)	406,00	,00
13	ONERI DEDUCIBILI	72,00	,00
14	REDDITO IMPONIBILE	35.873,00	,00
15	Compensi per attività sportive dilettantistiche con ritenuta a titolo d'imposta	,00	,00
16	IMPOSTA LORDA	9.952,00	,00
CALCOLO DETRAZIONI E CREDITI D'IMPOSTA		1 DICHIARANTE	2 CONIUGE
21	Detrazione per coniuge a carico	,00	,00
22	Detrazione per figli a carico	295,00	,00
23	Ulteriore detrazione per figli a carico	,00	,00
24	Detrazione per altri familiari a carico	,00	,00
25	Detrazione per redditi di lavoro dipendente	690,00	,00
26	Detrazione per redditi di pensione	,00	,00
27	Detrazione per redditi assimilati a quelli di lavoro dipendente e altri redditi	,00	,00
28	Detrazione oneri ed erogazioni liberali	,00	,00
29	Detrazione spese per interventi di recupero del patrimonio edilizio e per misure antisismiche	321,00	,00
30	Detrazione spese arredo immobili ristrutturati	234,00	,00
31	Detrazioni spese per interventi di risparmio energetico	286,00	,00
32	Detrazione spese arredo immobili giovani coppie	,00	,00
33	Detrazione IVA per acquisto abitazione classe energetica A o B	,00	,00
34	Ulteriore detrazione per redditi di lavoro dipendente e assimilati	389,00	,00
37	Detrazioni inquilini con contratto di locazione	,00	,00
38	Altre detrazioni d'imposta	,00	,00
39	Detrazione per comparto sicurezza e difesa	,00	,00
40	Detrazione per pace contributiva e colonnine di ricarica	,00	,00
41	Credito d'imposta per il riacquisto della prima casa	,00	,00
42	Credito d'imposta per l'incremento dell'occupazione	,00	,00
43	Credito d'imposta reintegro anticipazioni fondi pensione	,00	,00
44	Credito d'imposta per mediazioni	,00	,00
45	Credito d'imposta per negoziazione e arbitrato	,00	,00
48	TOTALE DETRAZIONI E CREDITI D'IMPOSTA	2.215,00	,00

CALCOLO DELL'IMPOSTA NETTA E DEL RIGO DIFFERENZA		1 DICHIARANTE	2 CONIUGE
50	IMPOSTA NETTA	7.737,00	,00
51	Credito d'imposta per altri immobili - Sisma Abruzzo	,00	,00
52	Credito d'imposta per l'abitazione principale - Sisma Abruzzo	,00	,00
53	Credito d'imposta per imposte pagate all'estero	,00	,00
54	Credito d'imposta per erogazioni cultura	,00	,00
55	Credito d'imposta per erogazioni scuola	,00	,00
56	Credito d'imposta per videosorveglianza	,00	,00
57	Altri crediti d'imposta	,00	,00
58	Crediti residui per detrazioni incapienti	,00	,00
59	RITENUTE	8.174,00	,00
60	DIFFERENZA	-437,00	,00

ECCEDEZZA, ACCONTI E ALTRE RETTIFICHE		1 DICHIARANTE	2 CONIUGE
61	ECCEDEZZA DELL'IRPEF RISULTANTE DALLE PRECEDENTI DICHIARAZIONI	,00	,00
62	ACCONTI VERSATI	,00	,00
63	Restituzione bonus fiscale e straordinario	,00	,00
64	Detrazioni e crediti già rimborsati dal sostituto o già fruiti	,00	,00
65	Bonus IRPEF spettante	,00	,00
66	Bonus IRPEF riconosciuto in dichiarazione	,00	,00
67	Restituzione Bonus IRPEF non spettante	,00	,00
68	Trattamento integrativo spettante	,00	,00
69	Trattamento integrativo riconosciuto in dichiarazione	,00	,00
70	Restituzione trattamento integrativo non spettante	,00	,00

CALCOLO DELLE ADDIZIONALI REGIONALE E COMUNALE ALL'IRPEF		1 DICHIARANTE	2 CONIUGE
71	REDDITO IMPONIBILE	35.873,00	,00
72	ADDIZIONALE REGIONALE ALL'IRPEF DOVUTA	845,00	,00
73	ADDIZIONALE REGIONALE ALL'IRPEF RISULTANTE DALLA CERTIFICAZIONE	606,00	,00
74	ECCEDEZZA ADDIZIONALE REGIONALE ALL'IRPEF PRECEDENTE DICHIARAZIONE	,00	,00
75	ADDIZIONALE COMUNALE ALL'IRPEF DOVUTA	215,00	,00
76	ADDIZIONALE COMUNALE ALL'IRPEF RISULTANTE DALLA CERTIFICAZIONE E/O VERSATA	206,00	,00
77	ECCEDEZZA ADDIZIONALE COMUNALE ALL'IRPEF PRECEDENTE DICHIARAZIONE	,00	,00
78	ACCONTO ADDIZIONALE COMUNALE ALL'IRPEF 2021	65,00	,00
79	ACCONTO ADDIZIONALE COMUNALE ALL'IRPEF 2021 RISULTANTE DALLA CERTIFICAZIONE	62,00	,00

CEDOLARE SECCA LOCAZIONI		1 DICHIARANTE	2 CONIUGE
80	CEDOLARE SECCA DOVUTA	,00	,00
81	DIFFERENZA	,00	,00
82	ECCEDEZZA CEDOLARE SECCA RISULTANTE DALLA PRECEDENTE DICHIARAZIONE	,00	,00
83	ACCONTI CEDOLARE SECCA VERSATI PER IL 2020	,00	,00

LIQUIDAZIONE DELLE IMPOSTE DEL DICHIARANTE	Codice Regione/ Comune	CREDITI				DEBITI	
		Importi non rimborsabili	Credito	di cui da utilizzare in compensazione con F24	di cui da rimborsare	Importi da non versare	Importi da trattenere/versare
91	IRPEF	,00	437,00	,00	437,00	,00	,00
92	ADDIZIONALE REGIONALE IRPEF	,00	,00	,00	,00	,00	239,00
93	ADDIZIONALE COMUNALE IRPEF	,00	,00	,00	,00	9,00	,00
94	PRIMA RATA ACCONTO IRPEF 2021						,00
95	SECONDA O UNICA RATA ACCONTO IRPEF 2021						,00
96	ACCONTO 20% REDDITI TASSAZIONE SEPARATA					,00	,00
97	ACCONTO ADDIZIONALE COMUNALE 2021						,00
98	IMPOSTA SOSTITUTIVA PREMI DI RISULTATO E WELFARE AZIENDALE					,00	,00
99	CEDOLARE SECCA LOCAZIONI	,00	,00	,00	,00	,00	,00
100	PRIMA RATA ACCONTO CEDOLARE SECCA 2021						,00
101	SECONDA O UNICA RATA ACCONTO CEDOLARE SECCA 2021						,00

LIQUIDAZIONE DELLE IMPOSTE DEL CONIUGE	Codice Regione/ Comune	CREDITI				DEBITI	
		Importi non rimborsabili	Credito	di cui da utilizzare in compensazione con F24	di cui da rimborsare	Importi da non versare	Importi da trattenere/versare
111	IRPEF	,00	,00	,00	,00	,00	,00
112	ADDIZIONALE REGIONALE IRPEF	,00	,00	,00	,00	,00	,00
113	ADDIZIONALE COMUNALE IRPEF	,00	,00	,00	,00	,00	,00
114	PRIMA RATA ACCONTO IRPEF 2021						,00
115	SECONDA O UNICA RATA ACCONTO IRPEF 2021						,00
116	ACCONTO 20% REDDITI TASSAZIONE SEPARATA					,00	,00
117	ACCONTO ADDIZIONALE COMUNALE 2021						,00
118	IMPOSTA SOSTITUTIVA PREMI DI RISULTATO E WELFARE AZIENDALE					,00	,00

ALTRI DATI		1 DICHIARANTE		2 CONIUGE							
130	Residuo credito d'imposta per erogazione cultura			,00	,00						
131	Residuo credito d'imposta per il riacquisto della prima casa da utilizzare in compensazione			,00	,00						
132	Residuo credito d'imposta per l'incremento dell'occupazione da utilizzare in compensazione			,00	,00						
133	Residuo credito d'imposta per l'abitazione principale - Sisma Abruzzo			,00	,00						
134	Residuo credito d'imposta reintegro anticipazioni fondi pensione			,00	,00						
135	Residuo credito d'imposta per mediazioni			,00	,00						
136	Totale spese sanitarie rateizzate nella presente dichiarazione (righe E1, E2 e E3)			,00	,00						
137	Reddito di riferimento per agevolazioni fiscali (con imponibile cedolare secca locazioni)			36.351 ,00	,00						
138	ACCONTO IRPEF 2021 CASI PARTICOLARI	Reddito complessivo		,00	,00						
139		Importo su cui calcolare l'acconto		,00	,00						
141	ACCONTI 2021 COMPENSATI	Prima rata acconto IRPEF		,00	,00						
142	INTERNAMENTE NEL MOD. 730/2021	Acconto addizionale comunale		,00	,00						
143		Prima rata acconto cedolare secca		,00	,00						
145	Crediti per imposte pagate all'estero	DICHIARANTE	Anno	Totale credito utilizzato	Stato	Credito utilizzato	Stato	Credito utilizzato			
146		CONIUGE DICHIARANTE									
147	Redditi fondiari non imponibili					,00		,00			
148	Reddito abitazione principale e pertinenze (soggette a IMU)					,00		,00			
149	Residuo deduzione somme restituite					,00		,00			
150	Residuo erogazioni scuola					,00		,00			
151	Residuo credito d'imposta per negoziazione e arbitrato					,00		,00			
152	Residuo credito d'imposta per videosorveglianza					,00		,00			
153	Residuo erogazioni liberali ONLUS, OV e APS	DICHIARANTE	Residuo 2019	1	,00	Residuo 2020	2	,00	Residuo 2018	3	,00
154		CONIUGE DICHIARANTE	Residuo 2019		,00	Residuo 2020		,00	Residuo 2018		,00
154	Residuo credito d'imposta per erogazioni sportive					,00		,00			
155	Residuo credito d'imposta per bonifica ambientale					,00		,00			
156	Residuo credito d'imposta per monopattini elettrici e servizi di mobilità elettrica					,00		,00			
158	Credito d'imposta per erogazioni sportive	DICHIARANTE	Rata 2019	1	,00	Rata 2020	2	,00			
159		CONIUGE DICHIARANTE	Rata 2019	3	,00	Rata 2020	4	,00			
159	Credito d'imposta per bonifica ambientale	DICHIARANTE				Rata 2020	1	,00			
160		CONIUGE DICHIARANTE				Rata 2020	3	,00			
160	Credito d'imposta per erogazione cultura	DICHIARANTE	Rata 2019	1	,00	Rata 2020	2	,00			
161		CONIUGE DICHIARANTE	Rata 2019	3	,00	Rata 2020	4	,00			

RISULTATO DELLA LIQUIDAZIONE

MOD 730 ORDINARIO - IMPORTI DA TRATTENERE O DA RIMBORSARE						
RICHIESTA DI RATEIZZAZIONE DEI VERSAMENTI DI SALDO E DEGLI EVENTUALI ACCONTI IN			RATE	SALDO E PRIMO ACCONTO	SECONDO O UNICO ACCONTO	
161	IMPORTO CHE SARA' TRATTENUTO DAL DATORE DI LAVORO O DALL'ENTE PENSIONISTICO IN BUSTA PAGA Saldo e primo acconto nel mese di luglio (agosto/settembre per i pensionati). Secondo o unico acconto nel mese di novembre Nel caso di richiesta di rateizzazione il saldo ed il primo acconto saranno ripartiti in base al numero di rate richiesto			1		2
162	IMPORTO DA VERSARE CON IL MOD. F24 (dipendenti senza sostituto). Saldo e primo acconto nel mese di giugno. Secondo o unico acconto nel mese di novembre. Per il dettaglio delle imposte da versare vedere i righe da 231 a 245					
163	IMPORTO CHE SARA' RIMBORSATO DAL DATORE DI LAVORO O DALL'ENTE PENSIONISTICO IN BUSTA PAGA Nel mese di luglio (agosto/settembre per i pensionati)					198 ,00
164	IMPORTO CHE SARA' RIMBORSATO DALL'AGENZIA DELLE ENTRATE (dipendenti senza sostituto)					,00

MOD 730 INTEGRATIVO - IMPORTI DA RIMBORSARE					
	1 CODICE REGIONE/COMUNE	2 RIMBORSO DICHIARANTE	3 CODICE REGIONE/COMUNE	4 RIMBORSO CONIUGE	TOTALE
171	IRPEF	,00			,00
172	ADDIZIONALE REGIONALE IRPEF	,00			,00
173	ADDIZIONALE COMUNALE IRPEF	,00			,00
174	ACCONTO 20% REDDITI TASSAZIONE SEPARATA	,00			,00
175	IMPOSTA SOSTITUTIVA PREMI DI RISULTATO	,00			,00
176	CEDOLARE SECCA LOCAZIONI	,00			,00
178	IMPORTO CHE SARA' RIMBORSATO DAL DATORE DI LAVORO O DALL'ENTE PENSIONISTICO IN BUSTA PAGA				,00
179	IMPORTO CHE SARA' RIMBORSATO DALL'AGENZIA DELLE ENTRATE (dipendenti senza sostituto)				,00

Copia conforme al provvedimento del 15/01/2021 e successive modificazioni - ZUCCHETTI S.p.a.

DATI PER LA COMPILAZIONE DEL MODELLO F24

CREDITI DA UTILIZZARE IN COMPENSAZIONE MOD F24		1 CODICE TRIBUTATO	2 ANNO DI RIFERIMENTO	3 CODICE REGIONE/COMUNE	4 CREDITO (DA QUADRO I)	5 DIPENDENTI SENZA SOSTITUITO (credito non superiore a 12 euro)
DICHIARANTE	191 IRPEF	4001	2020		,00	,00
	192 ADDIZIONALE REGIONALE IRPEF	3801	2020		,00	,00
	193 ADDIZIONALE COMUNALE IRPEF	3844	2020		,00	,00
	194 CEDOLARE SECCA LOCAZIONI	1842	2020		,00	,00
	195 SOLO MOD. 730 ACCONTO 20% TASSAZIONE SEPARATA	4200	2020			,00
	196 INTEGRATIVO IMPOSTA SOSTITUTIVA PREMI DI RISULTATO	1816	2020			,00
	198 TOTALE				,00	,00

CREDITI DA UTILIZZARE IN COMPENSAZIONE MOD F24		1 CODICE TRIBUTATO	2 ANNO DI RIFERIMENTO	3 CODICE REGIONE/COMUNE	4 CREDITO (DA QUADRO I)	5 DIPENDENTI SENZA SOSTITUITO (credito non superiore a 12 euro)
CONIUGE	211 IRPEF	4001	2020		,00	,00
	212 ADDIZIONALE REGIONALE IRPEF	3801	2020		,00	,00
	213 ADDIZIONALE COMUNALE IRPEF	3844	2020		,00	,00
	214 CEDOLARE SECCA LOCAZIONI	1842	2020		,00	,00
	215 SOLO MOD. 730 ACCONTO 20% TASSAZIONE SEPARATA	4200	2020			,00
	216 INTEGRATIVO IMPOSTA SOSTITUTIVA PREMI DI RISULTATO	1816	2020			,00
	218 TOTALE				,00	,00

IMPORTI DA VERSARE MOD F24 (730 DIPENDENTI SENZA SOSTITUITO)

IMPORTI DA VERSARE - GIUGNO		1 CODICE TRIBUTATO	2 ANNO DI RIFERIMENTO	3 CODICE REGIONE/COMUNE	4 IMPORTO DA VERSARE
231	IRPEF	4001	2020		,00
232	ADDIZIONALE REGIONALE IRPEF	3801	2020		,00
233	ADDIZIONALE COMUNALE IRPEF	3844	2020		,00
234	PRIMA RATA ACCONTO IRPEF 2021	4033	2021		,00
235	ACCONTO 20% TASSAZIONE SEPARATA	4200	2020		,00
236	ACCONTO ADDIZIONALE COMUNALE 2021	3843	2021		,00
237	IMPOSTA SOSTITUTIVA PREMI DI RISULTATO	1816	2020		,00
238	CEDOLARE SECCA LOCAZIONI	1842	2020		,00
239	PRIMA RATA ACCONTO CEDOLARE SECCA 2021	1840	2021		,00
241	Importi relativi al coniuge con domicilio diverso dal dichiarante	ADDIZIONALE REGIONALE IRPEF	3801	2020	,00
242		ADDIZIONALE COMUNALE IRPEF	3844	2020	,00
243		ACCONTO ADDIZIONALE COMUNALE 2021	3843	2021	,00
IMPORTI DA VERSARE - NOVEMBRE					
244	SECONDA O UNICA RATA ACCONTO IRPEF 2021	4034	2021		,00
245	SECONDA O UNICA RATA ACCONTO CEDOLARE SECCA 2021	1841	2021		,00

MESSAGGI

SEGUE

FIRMA DEL DATORE DI LAVORO O DEL RAPPRESENTANTE DELL'ENTE EROGANTE O DEL RESPONSABILE DELL'ASSISTENZA FISCALE DEL C.A.F. O DEL PROFESSIONISTA ABILITATO

PERRI LIVIO

MODELLO 730-3 redditi 2020 prospetto di liquidazione relativo alla assistenza fiscale prestata

MESSAGGI

DICHIARANTE:

- Non è stata effettuata la scelta per la destinazione del due per mille dell'IRPEF alle associazioni culturali
- Non è stata effettuata la scelta per la destinazione del due per mille dell'IRPEF ai partiti politici
- Non è stata effettuata la scelta per la destinazione dell'otto per mille dell'IRPEF
- E' stata effettuata la scelta per la destinazione del 5 per mille dell'IRPEF
- 730-3 Non è stata riconosciuta l'aliquota agevolata per l'addizionale regionale
- Presenza di piu' tipologie di reddito: e' stata riconosciuta la detrazione piu' favorevole per il contribuente tra quelle previste per i righi 25, 26 e 27
- Dati anagrafici o di residenza del dichiarante mancanti o errati

FIRMA DEL DATORE DI LAVORO O RAPPRESENTANTE DELL'ENTE EROGANTE DEL RESPONSABILE DELL'ASSISTENZA FISCALE DEL C.A.F. O DEL PROFESSIONISTA ABILITATO

PERRI LIVIO

GUIDA ALLA LETTURA DEL PROSPETTO DI LIQUIDAZIONE

DATI IDENTIFICATIVI

Sono riportati il codice fiscale, il cognome e il nome o la denominazione del sostituto d'imposta o del CAF o del professionista abilitato che ha prestato l'assistenza fiscale. Per il CAF viene anche riportato il numero di iscrizione al relativo Albo. Sono, inoltre, riportati il codice fiscale, il cognome e il nome del contribuente, in caso di dichiarazione congiunta, del coniuge dichiarante, ai quali è stata prestata l'assistenza fiscale. L'impegno da parte del soggetto che ha prestato l'assistenza fiscale (CAF o professionista abilitato) ad informare il contribuente di eventuali comunicazioni dell'Agenzia delle entrate relative alla presente dichiarazione è attestato dalla barratura della relativa casella. Infine viene indicato se si tratta di un modello 730 integrativo o rettificativo. Nel caso di 730 non precompilato, viene indicato se il sostituto, il CAF o il professionista abilitato non è stato delegato ad accedere alla dichiarazione precompilata.

RIEPILOGO DEI REDDITI

Sono riportati per ciascun tipo di reddito gli importi determinati sulla base di quanto indicato nei corrispondenti quadri del contribuente, che concorrono alla determinazione del reddito complessivo ai fini IRPEF. Inoltre viene riportato l'ammontare del reddito dei fabbricati locali con applicazione della cedolare secca, che quindi non concorre alla determinazione del reddito complessivo. In caso di dichiarazione congiunta sono riportati anche gli importi dei redditi del coniuge dichiarante.

CALCOLO DEL REDDITO IMPONIBILE E DELL'IMPOSTA LORDA

Sono riportati i dati per la determinazione del reddito imponibile e della relativa imposta dovuta. L'importo del reddito imponibile è ottenuto sottraendo dal reddito: la deduzione per l'abitazione principale che il soggetto che presta l'assistenza fiscale calcola sulla base dei dati indicati nel quadro B; gli oneri deducibili sulla base di quanto indicato nella SEZ. Il del quadro E del Mod. 730. L'imposta lorda è calcolata sulla base delle aliquote corrispondenti agli scagioni di reddito.

CALCOLO DETRAZIONI E CREDITI D'IMPOSTA

L'imposta netta è ottenuta sottraendo dall'imposta lorda l'ammontare totale delle detrazioni spettanti e i seguenti crediti d'imposta: per il riacquisto della prima casa (rigo G1); per reintegro anticipazioni sui fondi pensione (rigo G3); per l'incremento dell'occupazione (rigo G7); per le mediazioni (rigo G8); per negoziazioni e arbitrato (rigo G1).

CALCOLO DELL'IMPOSTA NETTA E DEL RIGO DIFFERENZA

Dall'importo dell'imposta netta vengono sottratti:

- gli ulteriori crediti d'imposta indicati in dichiarazione;
- le ritenute già effettuate dal sostituto d'imposta all'atto della corresponsione della retribuzione o della pensione e degli altri emolumenti;
- le ritenute relative ai redditi diversi da quelli di lavoro dipendente o di pensione, dichiarate nei quadri D e F del Mod. 730;
- l'eccedenza risultante dalla precedente dichiarazione;
- gli acconti versati tramite il sostituto d'imposta ovvero direttamente dal contribuente;
- il bonus Irpef e il trattamento integrativo riconosciuto in dichiarazione. Vengono aggiunti:
- la restituzione "bonus fiscale e straordinario" e "detrazioni e crediti già rimborsati dal sostituto";
- la restituzione del bonus Irpef e del trattamento integrativo.

CALCOLO DELL'ADDITIONALE REGIONALE ALL'IRPEF E DELL'ADDITIONALE COMUNALE ALL'IRPEF

- È riportato:
- l'importo del reddito su cui sono dovute l'addizionale regionale e l'addizionale comunale all'IRPEF;
- l'importo dovuto dell'addizionale regionale all'IRPEF;
- l'addizionale regionale all'IRPEF risultante dalla certificazione;
- l'eccedenza di addizionale regionale all'IRPEF risultante dalla precedente dichiarazione;
- l'importo dovuto dell'addizionale comunale all'IRPEF;
- l'addizionale comunale all'IRPEF risultante dalla certificazione;
- l'eccedenza di addizionale comunale all'IRPEF risultante dalla precedente dichiarazione;
- l'acconto dell'addizionale comunale all'IRPEF;
- l'acconto per l'addizionale comunale all'IRPEF risultante dalla certificazione.

CEDOLARE SECCA LOCAZIONI

LIQUIDAZIONE DELLE IMPOSTE DEL DICHIARANTE E DEL CONIUGE

È riportato il risultato contabile del calcolo dell'IRPEF e delle addizionali all'IRPEF che saranno trattenute ovvero rimborsate dal sostituto d'imposta. Nel caso di compilazione del quadro I, l'eventuale credito relativo a ciascuna imposta è ripartito tra l'ammontare che può essere utilizzato in compensazione con il mod. F24 per il versamento di altre imposte e l'ammontare che sarà rimborsato dal sostituto d'imposta. Sono indicati gli importi della prima e della seconda o unica rata di acconto IRPEF che saranno trattenuti, alle scadenze dovute, dal sostituto d'imposta. È indicato l'eventuale acconto del 20 per cento sui redditi soggetti a tassazione separata della SEZ. Il del quadro D. È indicato l'acconto dell'addizionale comunale (RPEF che sarà trattenuto, alla scadenza dovuta, dal sostituto d'imposta. È indicato l'ammontare dell'imposta sostitutiva relativa ai compensi percepiti per premi di risultato e welfare aziendale. È riportato l'ammontare della cedolare secca sulle locazioni che sarà trattenuta o rimborsata dal sostituto d'imposta. Sono indicati gli importi della prima e della seconda o unica rata di acconto della cedolare secca che saranno trattenuti, alle scadenze dovute, dal sostituto d'imposta.

ALTRI DATI

Sono riportati i dati relativi all'ammontare residuo di alcuni crediti d'imposta che il contribuente può utilizzare in compensazione ovvero riportare nella successiva dichiarazione dei redditi, nonché il residuo del rigo E38 che il contribuente può riportare nella successiva dichiarazione dei redditi. È indicato l'ammontare complessivo delle spese sanitarie per le quali si è fruito della rateizzazione nella presente dichiarazione; tale importo dovrà essere riportato nella successiva dichiarazione dei redditi mod. 730 per fruire della seconda rata della detrazione spettante. È indicato il reddito di riferimento (somma di reddito complessivo e base imponibile della cedolare secca) e di altri benefici collegati al possesso di requisiti reddituali (quali ad esempio l'ISEE). Sono riportati i dati per la determinazione dell'acconto Irpef in presenza di situazioni particolari (ad esempio redditi di lavoro dipendente prodotti in zone di frontiera). In caso di modello 730 senza sostituto, nei rigi da 141 a 143 sono indicati gli importi della prima rata dell'acconto Irpef, dell'addizionale comunale e della prima rata dell'acconto cedolare secca compensati internamente. Sono presenti i dati relativi al credito per imposte pagate all'estero con distinta indicazione dello Stato e dell'anno di produzione del reddito estero; tali informazioni dovranno essere utilizzate nelle successive dichiarazioni dei redditi qualora il contribuente intenda fruire del credito d'imposta per redditi prodotti all'estero. Sono indicati i redditi fondiari relativi a terreni non affittati e fabbricati non locati, nonché il reddito dell'abitazione principale e delle relative pertinenze soggette a IMU, non imponibili in quanto l'irpef e le relative addizionali sono sostituite dall'Imu; Tali informazioni possono assumere rilievo nell'ambito di prestazioni previdenziali e assistenziali. È indicato l'ammontare del residuo delle somme restituite al soggetto erogatore non dedotte nella presente dichiarazione che il contribuente può riportare nella successiva dichiarazione dei redditi, ovvero chiedere a rimborso.

RISULTATO DELLA LIQUIDAZIONE

Nel prospetto viene indicato l'ammontare dell'importo che sarà trattenuto o rimborsato dal datore di lavoro o dall'ente pensionistico in busta paga. Nel caso di dichiarazione presentata in forma congiunta, nel prospetto è indicato un unico importo complessivo che tiene conto della liquidazione delle imposte di entrambi i coniugi. È inoltre indicato il numero delle rate richieste per i versamenti del saldo e degli eventuali acconti. Nel caso di 730 presentato in assenza di un sostituto d'imposta tenuto a effettuare il conguaglio, sono indicati gli importi dei crediti non superiori a euro 12 che possono essere utilizzati in compensazione con il mod. F24. Sono infine riportati i dati relativi agli importi a debito che devono essere versati con il mod. F24. Nel caso di 730 presentato in assenza di un sostituto d'imposta, per ogni imposta sono riportati il codice tributo, l'anno di riferimento ed il relativo importo; per i debiti relativi alle addizionali regionale e comunale è inoltre indicato il codice tributo.

DATI PER LA COMPILAZIONE DEL MODELLO F24

Nel prospetto viene indicato l'ammontare dell'importo che sarà trattenuto o rimborsato dal datore di lavoro o dall'ente pensionistico in busta paga. Nel caso di dichiarazione presentata in forma congiunta, nel prospetto è indicato un unico importo complessivo che tiene conto della liquidazione delle imposte di entrambi i coniugi. È inoltre indicato il numero delle rate richieste per i versamenti del saldo e degli eventuali acconti. Nel caso di 730 presentato in assenza di un sostituto d'imposta tenuto a effettuare il conguaglio, sono indicati gli importi dei crediti non superiori a euro 12 che possono essere utilizzati in compensazione con il mod. F24. Sono infine riportati i dati relativi agli importi a debito che devono essere versati con il mod. F24. Nel caso di 730 presentato in assenza di un sostituto d'imposta, per ogni imposta sono riportati il codice tributo, l'anno di riferimento ed il relativo importo; per i debiti relativi alle addizionali regionale e comunale è inoltre indicato il codice tributo.

conforme al provvedimento del 15/01/2021 e successive modificazioni - ZUCCHETTI S.p.a.

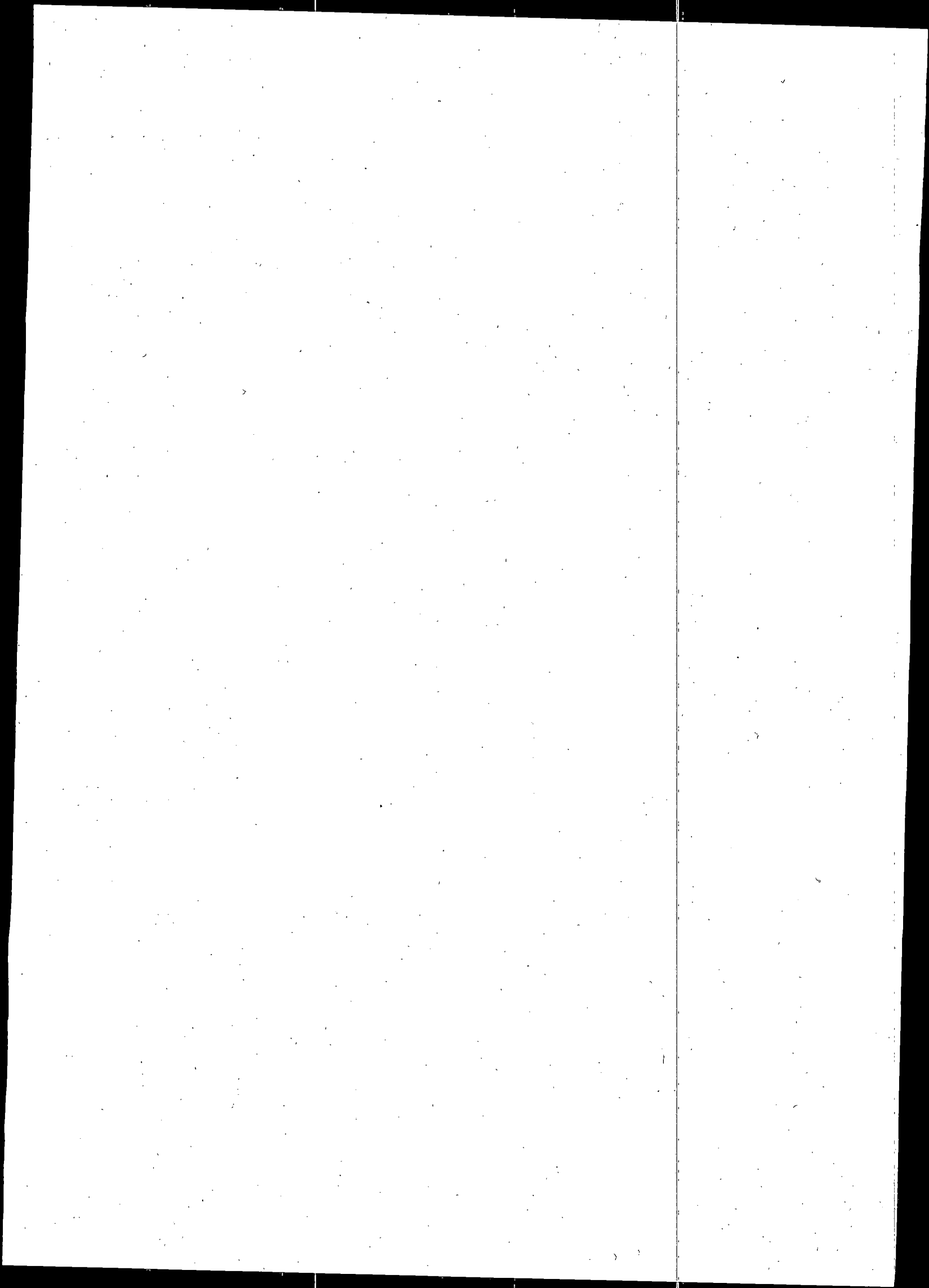

**AGENZIA DELLE ENTRATE
MOD. 730-2 PER IL C.A.F. O
PER IL PROFESSIONISTA ABILITATO
REDDITI 2020**

**RICEVUTA DELL'AVVENUTA CONSEGNA DELLA
DICHIARAZIONE MOD. 730 E DELLA BUSTA
CONTENENTE IL MOD 730-1**

Modello 730 integrativo

pagina n.	di pagine
1	1

SI DICHIARA CHE

COGNOME NAPOLI	NOME CINZIA	CODICE FISCALE [REDACTED]
COGNOME	NOME	CODICE FISCALE

HA/HANNO CONSEGNATO IN DATA 28/06/2021 LA DICHIARAZIONE MOD. 730/2021 PER I REDDITI 2020, IL MOD. 730-1 PER LA SCELTA DELLA DESTINAZIONE DELL'OTTO, DEL CINQUE E DEL DUE PER MILLE DELL'IRPEF. HA/HANNO INOLTRE ESIBITO I SOTTOELENCATI DOCUMENTI RELATIVI AI DATI ESPOSTI NELLA DICHIARAZIONE. IL C.A.F. O IL PROFESSIONISTA ABILITATO, SULLA BASE DEGLI ELEMENTI FORNITI E DEI DOCUMENTI ESIBITI, SI IMPEGNA AD ELABORARE LA DICHIARAZIONE E A TRASMETTERLA IN VIA TELEMATICA ALL'AGENZIA DELLE ENTRATE, PREVIA VERIFICA, TRAMITE IL RESPONSABILE DELL'ASSISTENZA FISCALE, DELLA CORRETTEZZA E LEGITTIMITA DEI DATI E DEI CALCOLI ESPOSTI. IL CAF O IL PROFESSIONISTA ABILITATO INOLTRE, A SEGUITO DELLA RICHIESTA RISCONTRATA NEL MODELLO 730,

SI IMPEGNA NON SI IMPEGNA

AD INFORMARE DIRETTAMENTE IL CONTRIBUENTE DI EVENTUALI COMUNICAZIONI DELL'AGENZIA DELLE ENTRATE RELATIVE ALLA PRESENTE DICHIARAZIONE.

TIPOLOGIA	ELENCO DEI DOCUMENTI ESIBITI	IMPORTO
DOCUMENTI RELATIVI AL DICHIARANTE:		
N. 3 CU lavoro dipendente/assimilato con ritenute IRPEF relativi a redditi per euro 35.045,00		7.994,00
N. 3 CU lavoro dipendente/assimilato con ritenute Add. Reg. per euro		606,00
N. 3 CU lavoro dip./assimilato con rit. Add. Com.-acconto 2020 per euro		58,00
N. 3 CU lavoro dip./assimilato con rit. acc. Add. Com.-saldo 2020 per euro		148,00
N. 3 CU lavoro dip./assimilato con rit. Add. Com.-acconto 2021 per euro		62,00
Documentazione relativa a redditi diversi con detrazioni del rigo D5 per euro		900,00
Documentazione attestante le ritenute del rigo D5 per euro		180,00
Documentazione di spese per interventi di recupero edilizio e per misure antisismiche e bonus facciate e superbonus per euro		6.798,00
N. 2 documenti relativi alle spese per arredo immobili ristrutturati		4.670,93
Docum. di spese per interventi di risparmio energetico e superbonus per euro		4.400,00
Scelta per la destinazione del due per mille dell'IRPEF alle associazioni culturali: Scelta non effettuata dal contribuente		

FIRMA DELL'INCARICATO DEL C.A.F. O
DEL PROFESSIONISTA ABILITATO

GALLI MARCO

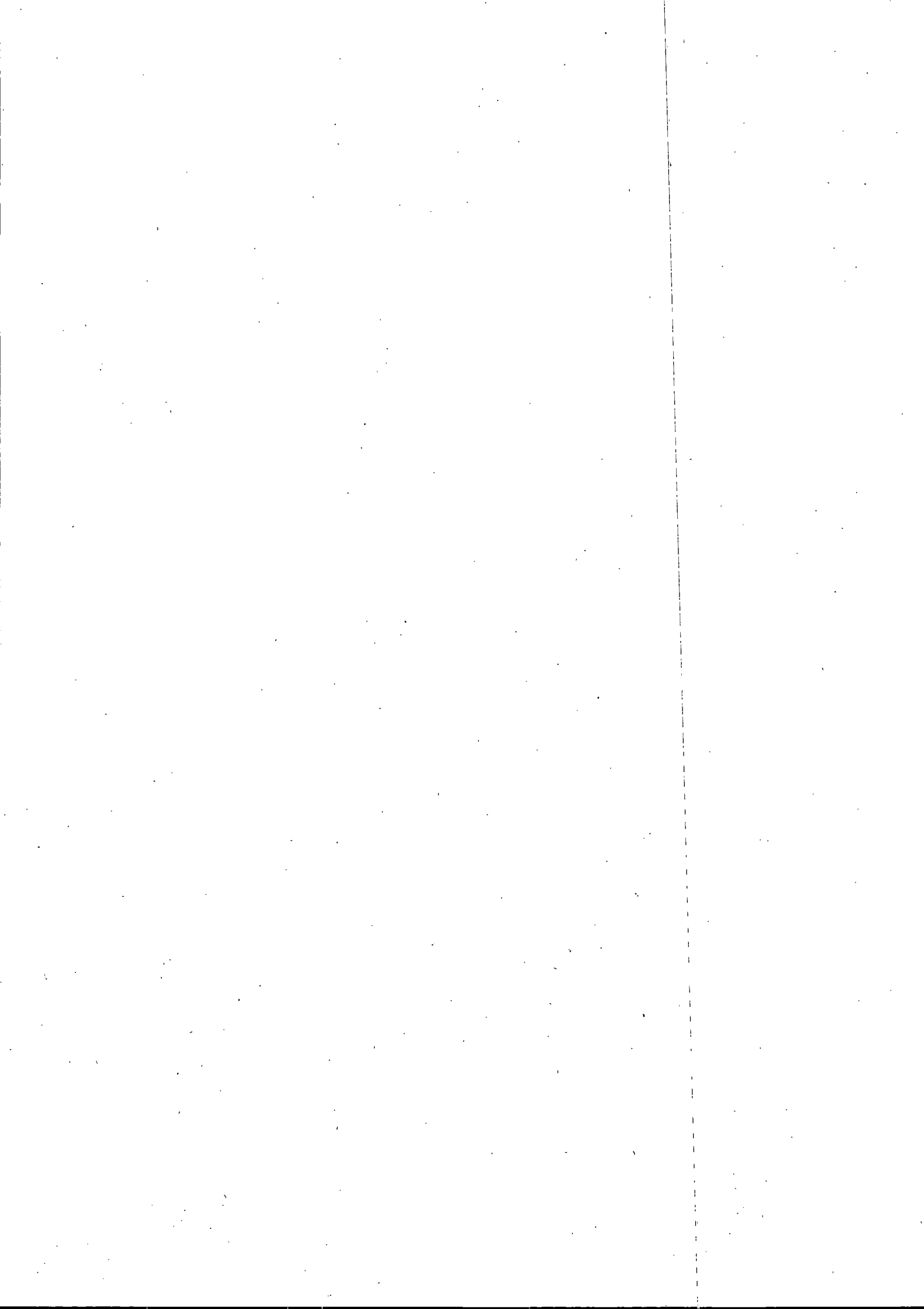

**AGENZIA DELLE ENTRATE
MOD. 730-2 PER IL C.A.F. O
PER IL PROFESSIONISTA ABILITATO
REDDITI 2020**

RICEVUTA DELL'AVVENUTA CONSEGNA DELLA
DICHIARAZIONE MOD. 730 E DELLA BUSTA
CONTENENTE IL MOD 730-1

Modello 730 integrativo

pagina n.	di pagine
1	1

SI DICHIARA CHE

COGNOME NAPOLI	NOME CINZIA	CODICE FISCALE [REDACTED]
COGNOME	NOME	CODICE FISCALE

HA/HANNO CONSEGNATO IN DATA **28/06/2021** LA DICHIARAZIONE MOD. 730/2021 PER I REDDITI 2020, IL MOD. 730-1 PER LA SCELTA DELLA DESTINAZIONE DELL'OTTO, DEL CINQUE E DEL DUE PER MILLE DELL'IRPEF. HA/HANNO INOLTRE ESIBITO I SOTTOELENCATI DOCUMENTI RELATIVI AI DATI ESPOSTI NELLA DICHIARAZIONE. IL C.A.F. O IL PROFESSIONISTA ABILITATO, SULLA BASE DEGLI ELEMENTI FORNITI E DEI DOCUMENTI ESIBITI, SI IMPEGNA AD ELABORARE LA DICHIARAZIONE E A TRASMETTERLA IN VIA TELEMATICA ALL'AGENZIA DELLE ENTRATE, PREVIA VERIFICA, TRAMITE IL RESPONSABILE DELL'ASSISTENZA FISCALE, DELLA CORRETTEZZA E LEGITTIMITA DEI DATI E DEI CALCOLI ESPOSTI. IL CAF O IL PROFESSIONISTA ABILITATO INOLTRE, A SEGUITO DELLA RICHIESTA RICONTRATA NEL MODELLO 730,

SI IMPEGNA

NON SI IMPEGNA

AD INFORMARE DIRETTAMENTE IL CONTRIBUENTE DI EVENTUALI COMUNICAZIONI DELL'AGENZIA DELLE ENTRATE RELATIVE ALLA PRESENTE DICHIARAZIONE.

TIPOLOGIA	ELENCO DEI DOCUMENTI ESIBITI	IMPORTO
DOCUMENTI RELATIVI AL DICHIARANTE:		
N. 3 CU lavoro dipendente/assimilato con ritenute IRPEF relativi a redditi per euro 35.045,00		7.994,00
N. 3 CU lavoro dipendente/assimilato con ritenute Add. Reg. per euro		606,00
N. 3 CU lavoro dip./assimilato con rit. Add. Com.-acconto 2020 per euro		58,00
N. 3 CU lavoro dip./assimilato con rit. acc. Add. Com.-saldo 2020 per euro		148,00
N. 3 CU lavoro dip./assimilato con rit. Add. Com.-acconto 2021 per euro		62,00
Documentazione relativa a redditi diversi con detrazioni del rigo D5 per euro		900,00
Documentazione attestante le ritenute del rigo D5 per euro		180,00
Documentazione di spese per interventi di recupero edilizio e per misure antisismiche e bonus facciate e superbonus per euro		6.798,00
N. 2 documenti relativi alle spese per arredo immobili ristrutturati		4.670,93
Docum. di spese per interventi di risparmio energetico e superbonus per euro		4.400,00
Scelta per la destinazione del due per mille dell'IRPEF alle associazioni culturali: Scelta non effettuata dal contribuente		

FIRMA DELL'INCARICATO DEL C.A.F. O
DEL PROFESSIONISTA ABILITATO

GALLI MARCO

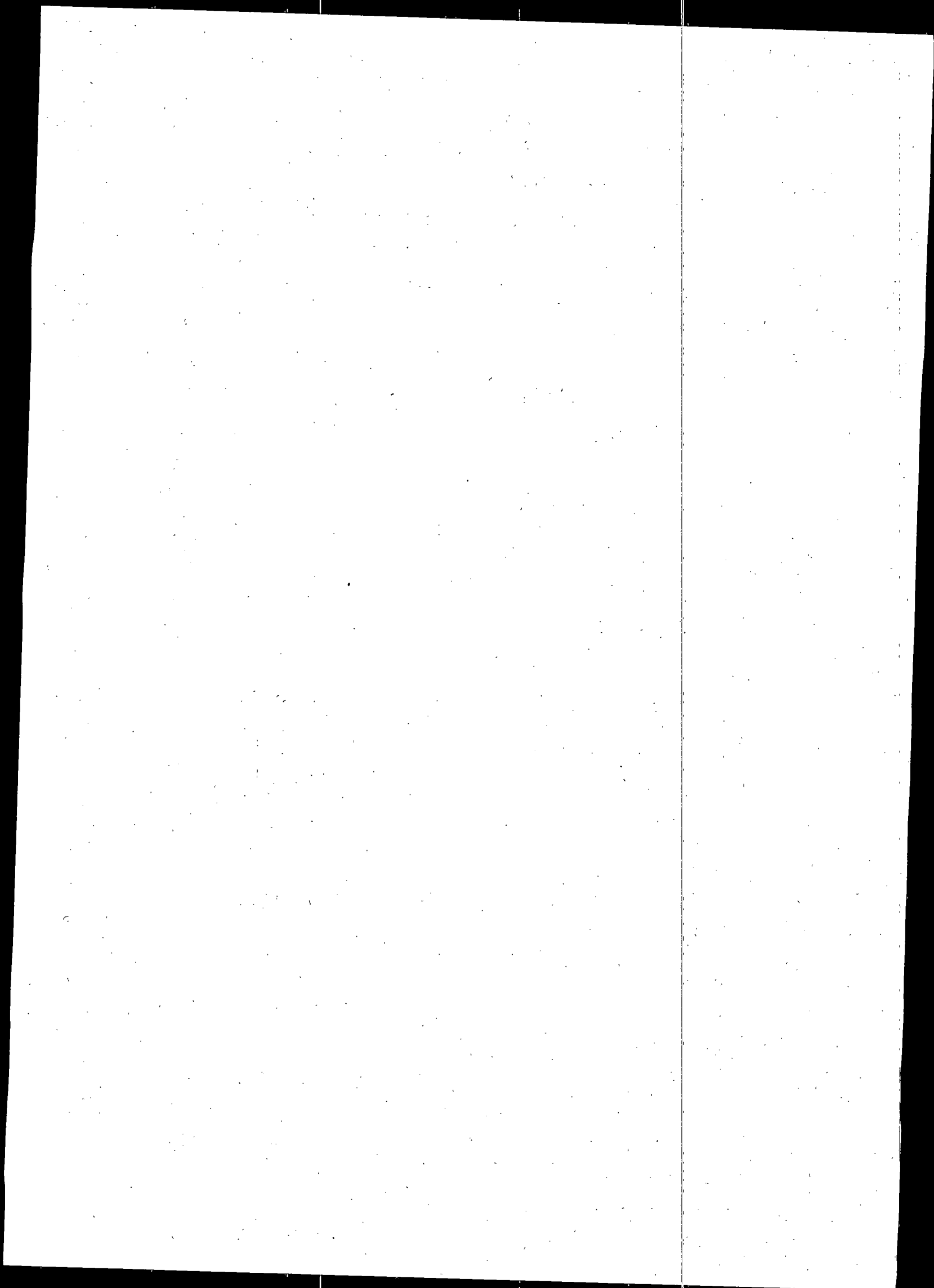

DICHIARAZIONE SOSTITUTIVA RESA DAL CONTRIBUENTE

(Dichiarazione resa ai sensi degli articoli 46 e 47 del D.P.R. 28/12/2000 n. 445)

Il sottoscritto NAPOLI CINZIA

codice fiscale [REDACTED], consapevole delle conseguenze civili, penali e fiscali, conseguenti ad una falsa dichiarazione, sotto la propria responsabilità dichiara quanto segue:

E41-E53 Le spese di ristrutturazione sostenute, da me e dagli altri aventi diritto, rispettano il limite di 48.000 euro (o quello di 96.000 euro, se gli interventi sono stati effettuati a partire dal 26 giugno 2012) riferito all'unita' immobiliare oggetto degli interventi di recupero.

E57 Che l'arredo/elettrodomestico acquistato è destinato all'abitazione oggetto di interventi di ristrutturazione per i quali fruisce delle agevolazioni fiscali e l'intervento rientra tra quelli indicati nella circolare dell'Agenzia delle Entrate 18/09/2013, n. 29

Dichiarazione di responsabilità

Il contribuente dichiara inoltre:

che i familiari indicati nel quadro familiari a carico sono effettivamente a suo carico, non avendo percepito, nel corso del 2020, un reddito superiore a 2.840,51 euro, o di 4.000 dai figli di età non superiore a 24 anni, tenuto conto, nel calcolo del citato reddito massimo, delle indicazioni fornite nelle istruzioni per la presentazione del modello 730/2021;

Documento d'identità:

Tipo:Patente; Numero:U1G190138P; Rilasciato da:MIT-UCO;In data:14/11/2014; Scadenza:19/06/202

Data 28/06/2021

NAPOLI CINZIA
Firma

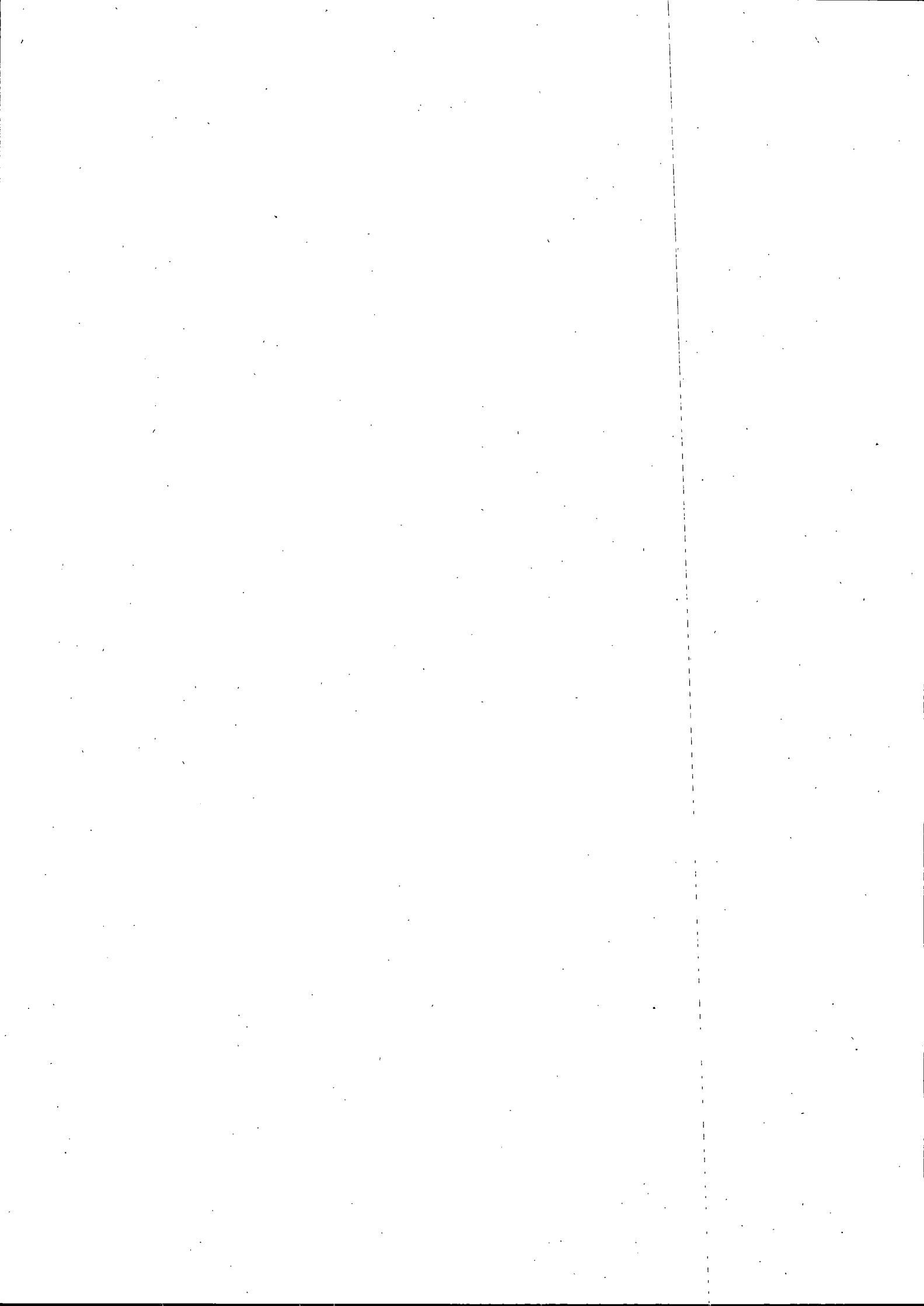

**RICEVUTA DELL'AVVENUTA CONSEGNA DELLA DICHIARAZIONE
MOD. 730 E DEL PROSPETTO MOD. 730/3**

Il sottoscritto NAPOLI CINZIA

C.F. XXXXXXXXXX

dichiara di aver ricevuto in data odierna la copia del Mod. 730 ed il prospetto di liquidazione Mod. 730/3 relativi alla dichiarazione dei redditi 2020

Data 28/06/2021

NAPOLI CINZIA

Firma del contribuente

RISULTATO DELLA LIQUIDAZIONE

Importo complessivamente trattenuto in busta paga

Importo rimborsato dal sostituto in busta paga

198,00

Importo complessivamente trattenuto in busta paga



