

COMUNE DI CIVITAVECCHIA

PATTO TERRITORIALE DEGLI ETRUSCHI
ACCORDO DI PROGRAMMA - CAMPEGGIO LA FRASCA

Settimario - 327/6244

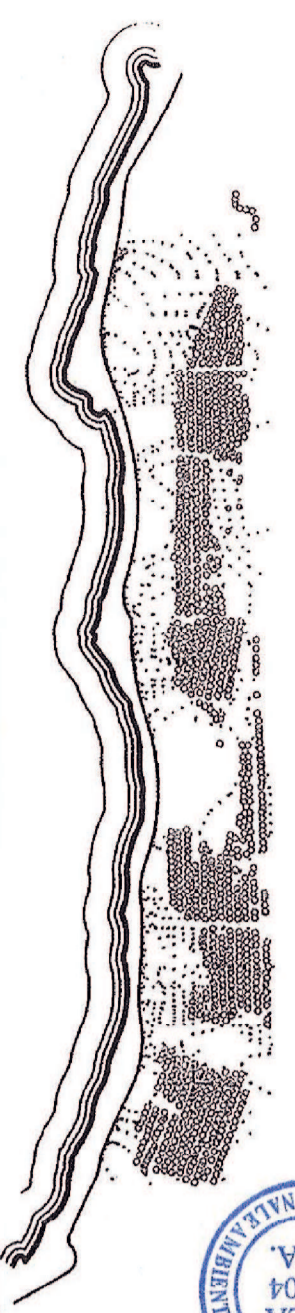

CAMPING "LA FRASCA"

OPERATORE: COOPERATIVA CAMPEGGIATORI PIENTA LA FRASCA s.d.l.

PROGETTO di RASSETTO AMBIENTALE
e di RISTRUTTURAZIONE del CAMPEGGIO
LABORATO STRUTTURA PER ATTIVITA'
DI SUPPORTO AL CAMPEGGIO

6

Progettata arch. GIOVANNI ZANI - Ordine degli Architetti di Roma n° 1039

11/03

1/100

1/100

1/100

Nota operativa : la struttura rappresenta nella tavola
sarà costruita con un tipo prefabbricato: gli elementi
strutturali essenziali (pilastri - Travi - soletti tipo Parsoi -
capriate - tornpagni e tramezzi) sono realizzati in legno
lamellare. Le fondazioni, disposte affioranti sul suolo
in modo puntiforme e discontinuo, sono costituite da piastre
in ferrocoemento di basso spessore che ripartiscono sul suolo
i carichi delle strutture sovrastanti.
I manufatti si configurano pertanto del tipo precario,
totalmente rinnovabili, e non invasivi l'ambiente.

PROGETTO DEL RISTORANTE - BAR : rapp 1/100

Pianta delle fondazioni e del soletto tipo PRESOL

Travi in legno lamellare per collegamento delle piastre e dei pilastri
pietra affiorante sul terreno naturale
ripartitrice dei carichi sovrastanti

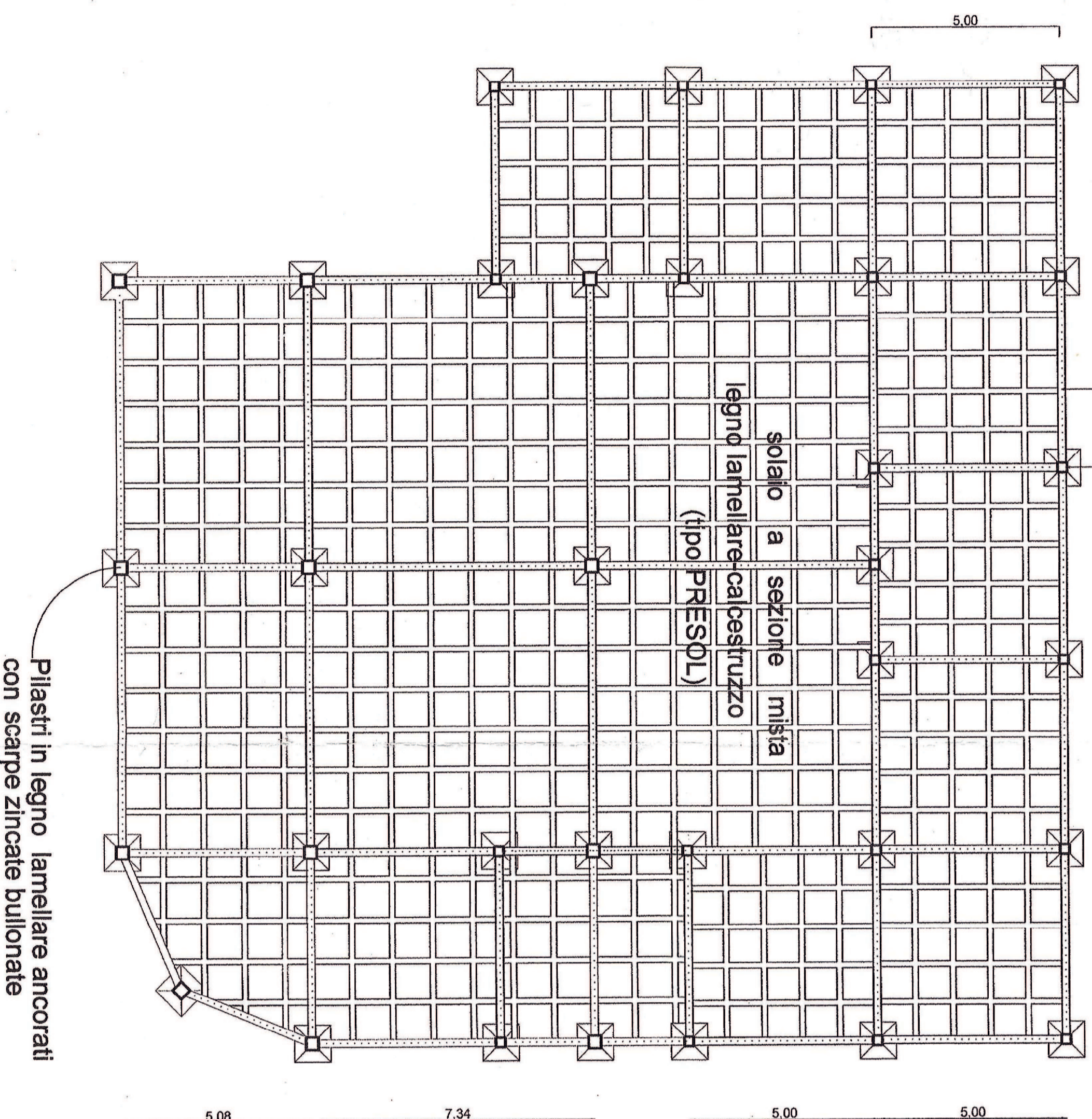

Pianta del ristorante

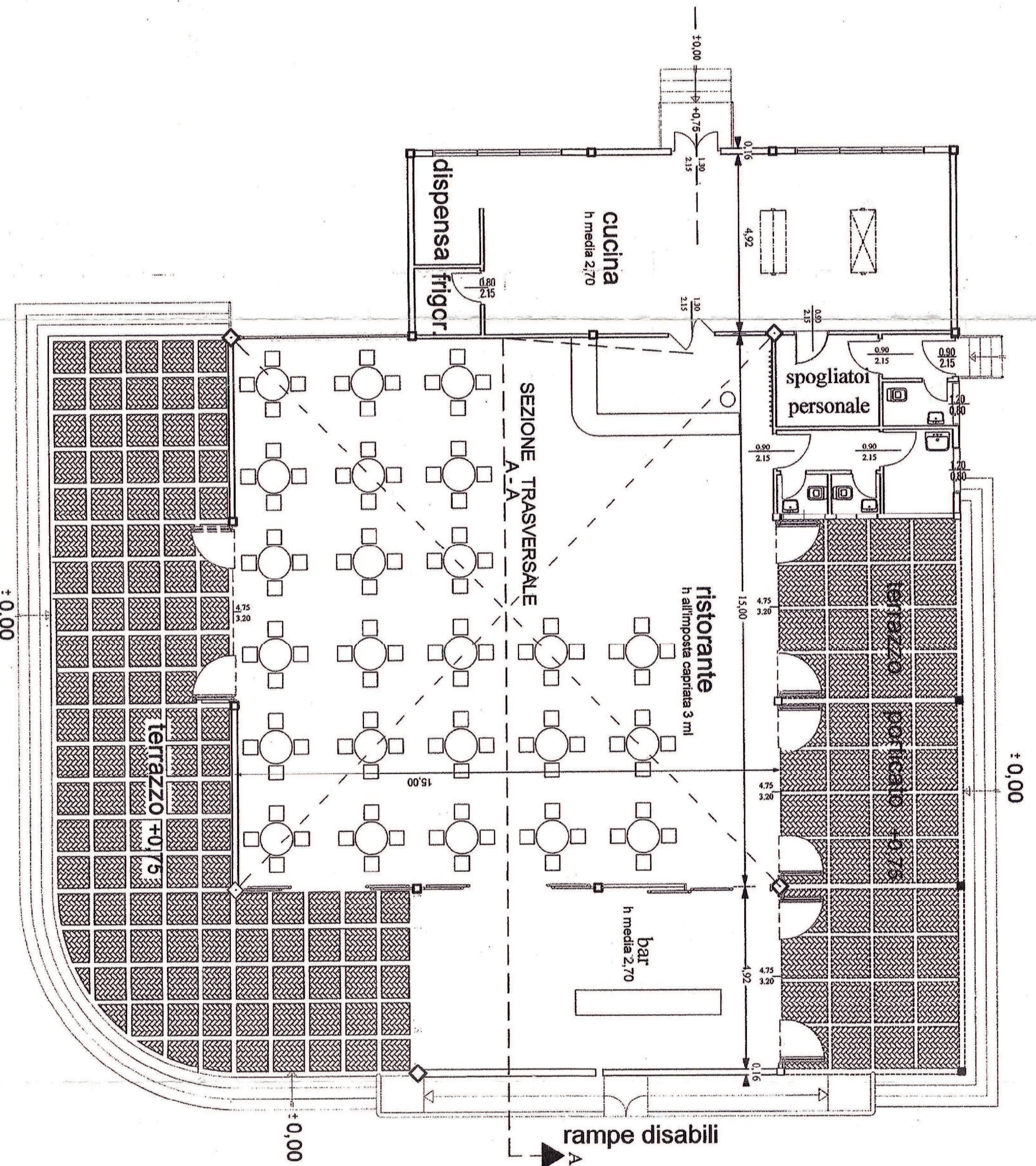

Pianta della copertura

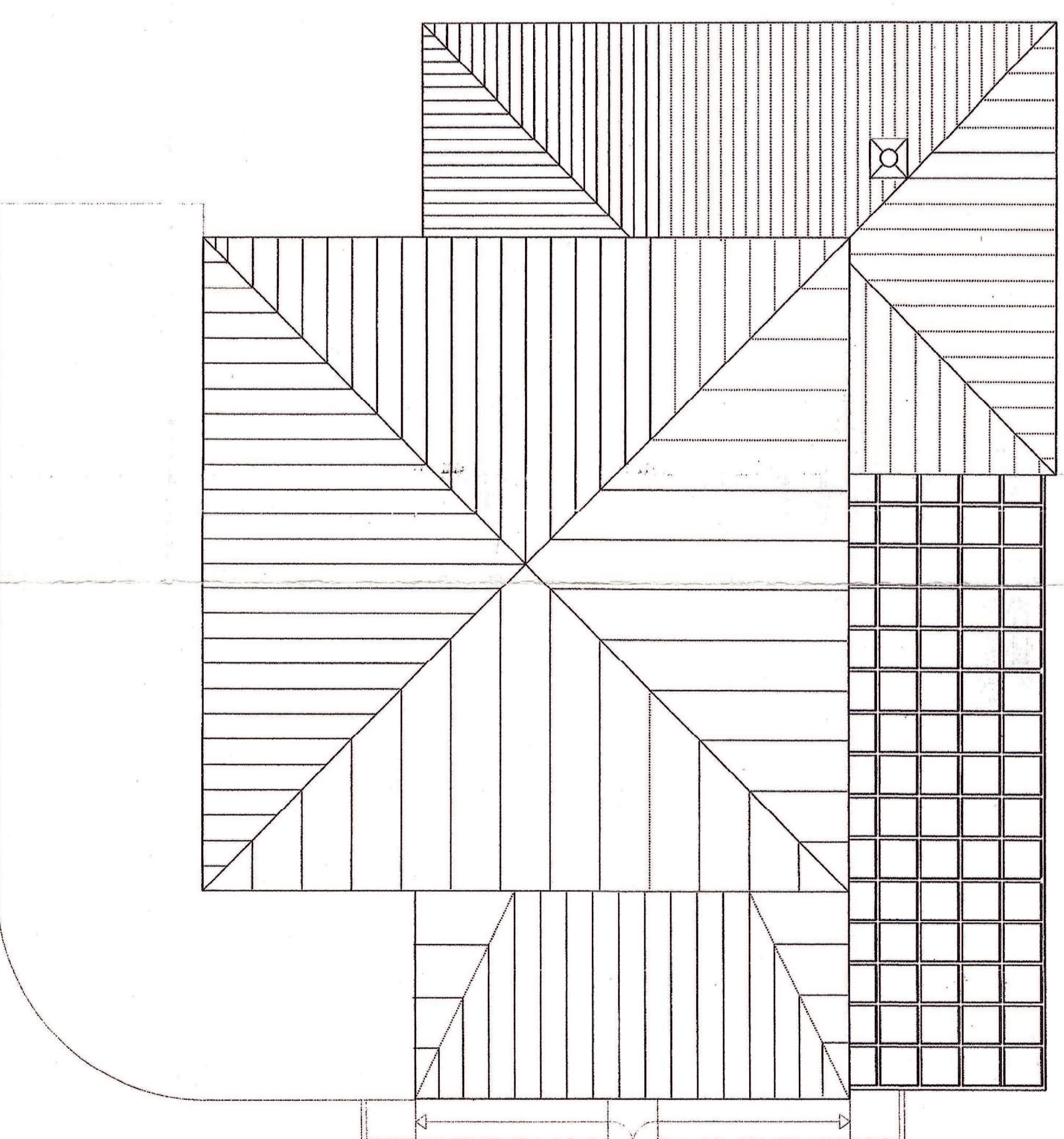

PROSPETTO EST

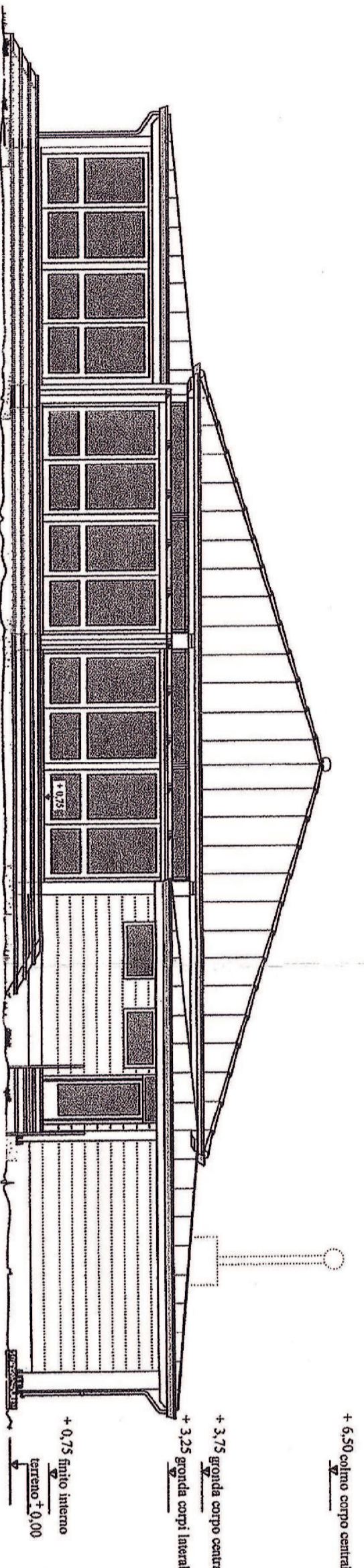

PROSPETTO OVEST

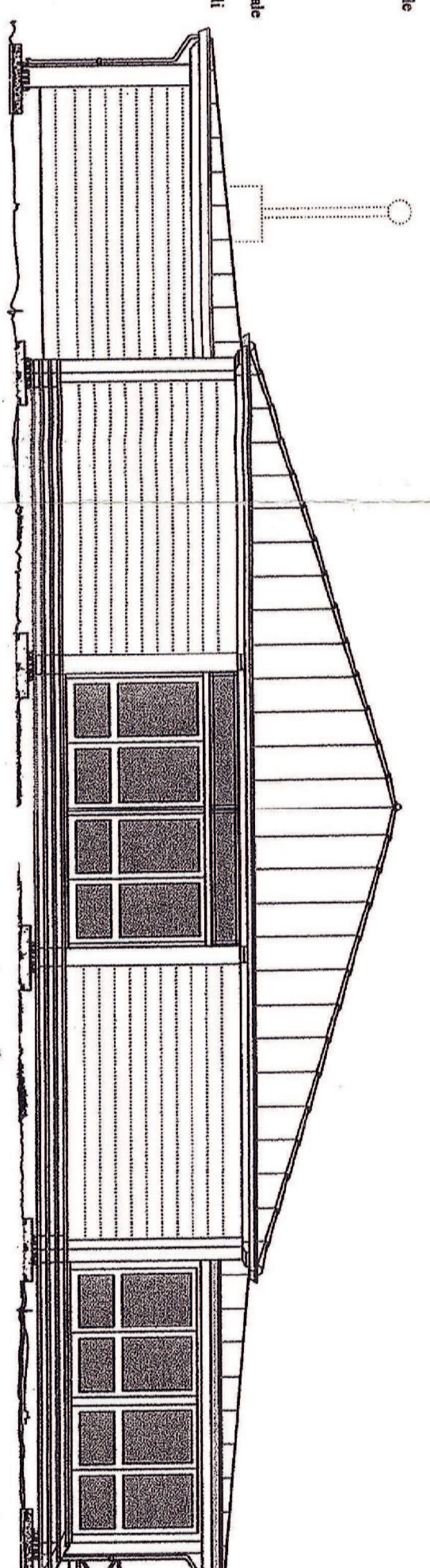

SEZIONE A-A

