

Modello di mancato consenso alla dichiarazione della situazione patrimoniale del coniuge non separato e/o dei parenti entro il secondo grado dei titolari di incarichi politici, di amministrazione, di direzione o di governo - art. 14 d.lgs. 33/2013

I	
NOME PAOLA RINA	COGNOME STELLA

Dichiara che

il coniuge non separato

i parenti entro il secondo grado (genitori, figli, nonni, nipoti – figli dei figli – fratelli e sorelle)

non acconsentono alla dichiarazione della propria situazione patrimoniale, ai sensi di quanto previsto dal D.Lgs. 33/2013 comma 1 lettera f).

Sul mio onore affermo che la dichiarazione corrisponde al vero.

Data

14/01/19

Firma del dichiarante

Comune di Civitavecchia
PROT.N.0003204 del 14/01/2019



Tipo: E 0190003204

E
comune di civitavecchia
Comune di Civitavecchia
Protocollo N.0003204/2019 del 14/01/2019

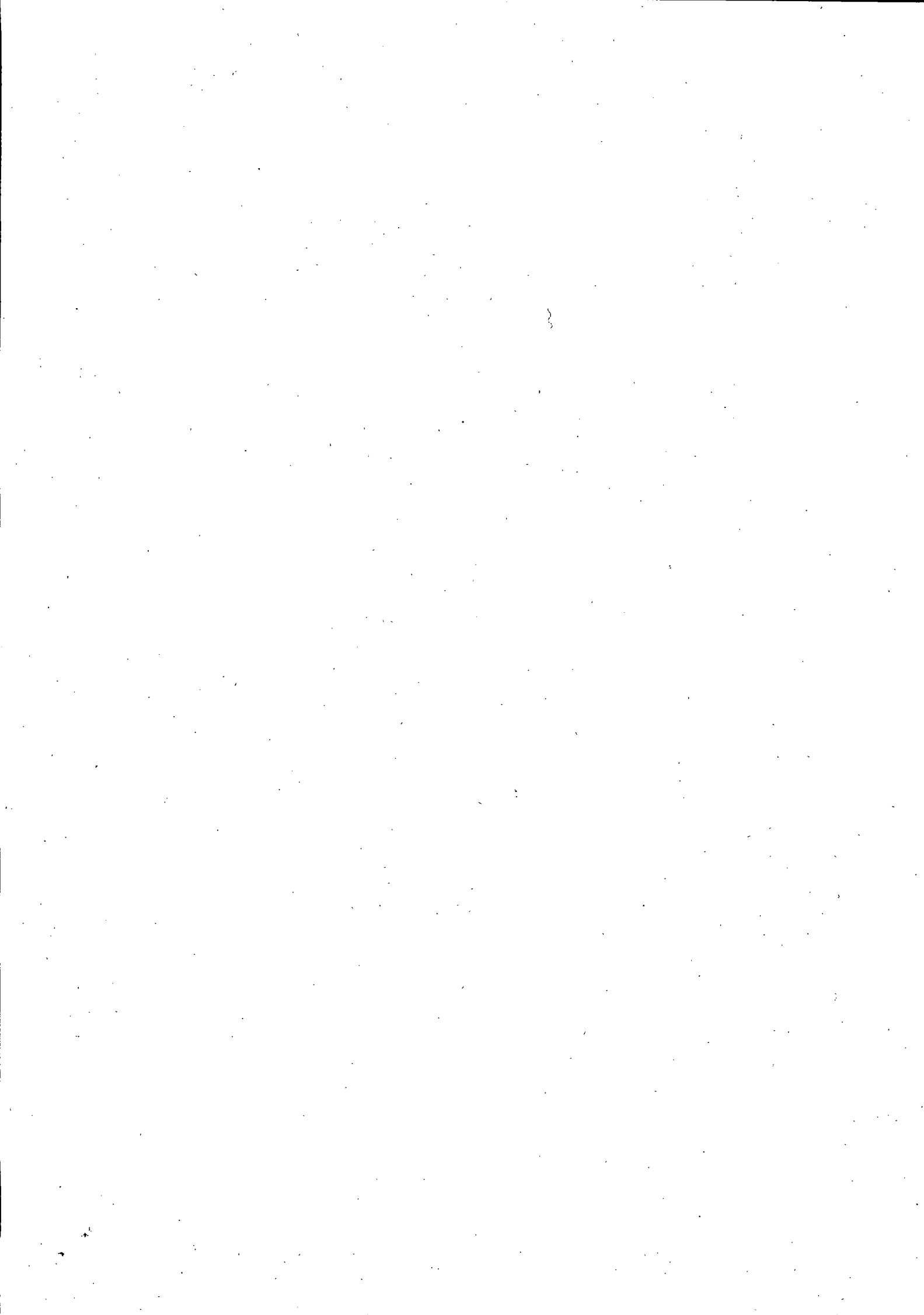

CODICE FISCALE (*) **S T L P R T 4 7 E 6 2 C 7 7 3 Q**

TIPO DI DICHIARAZIONE	Quadro RW	Quadro VO	Quadro AC	Studi di settore	Parametri	Correttiva nei termini	Dichiarazione integrativa	Dichiarazione integrativa (art. 2, co. 8-ter, DPR 322/98)	Eventi eccezionali
	<input type="checkbox"/>	<input type="checkbox"/>	<input type="checkbox"/>	<input type="checkbox"/>	<input type="checkbox"/>	<input type="checkbox"/>	<input type="checkbox"/>	<input type="checkbox"/>	<input type="checkbox"/>

DATI DEL CONTRIBUENTE

Comune (o Stato estero) di nascita: **CIVITAVECCHIA** Provincia (sigla): **RM** Data di nascita: giorno **22** mese **05** anno **1947** Sesso (barrare la relativa casella): M F

deceduto/a tutelato/a minore Partita IVA (eventuale):

Accettazione eredità giacente Liquidazione volontaria Immobili sequestrati Stato Riservato al liquidatore ovvero al curatore fallimentare

Periodo d'imposta dal giorno mese anno al giorno mese anno

RESIDENZA ANAGRAFICA

Da compilare solo se variata dal 1/1/2017 alla data di presentazione della dichiarazione

Comune: Provincia (sigla): C.a.p.: Codice comune:

Tipologia (via, piazza, ecc.): Indirizzo: Numero civico:

Frazione: Data della variazione: giorno mese anno Domicilio fiscale diverso dalla residenza Dichiarazione presentata per la prima volta

TELEFONO E INDIRIZZO DI POSTA ELETTRONICA

Telefono prefisso numero Cellulare Indirizzo di posta elettronica

DOMICILIO FISCALE AL 01/01/2017

Comune: **CIVITAVECCHIA** Provincia (sigla): **RM** Codice comune: **C773** Fusione comuni:

DOMICILIO FISCALE AL 01/01/2018

Comune: Provincia (sigla): Codice comune: Fusione comuni:

RESIDENTE ALL'ESTERO

DA COMPILARE SE RESIDENTE ALL'ESTERO NEL 2017

Codice fiscale estero: Stato estero di residenza: Codice Stato estero: Non residenti "Schumacker":

Stato federato, provincia, contea: Località di residenza: NAZIONALITÀ: Estera Italiana

Indirizzo:

RISERVATO A CHI PRESENTA LA DICHIARAZIONE PER ALTRI

Codice fiscale (obbligatorio): Codice carica: Data carica: giorno mese anno

Cognome: Nome: Sesso (barrare la relativa casella): M F

EREDE, CURATORE FALLIMENTARE o DELL'EREDITÀ, ecc. (vedere Istruzioni)

Data di nascita: giorno mese anno Comune (o Stato estero) di nascita: Provincia (sigla):

RESIDENZA ANAGRAFICA (O SE DIVERSO) DOMICILIO FISCALE: Comune (o Stato estero): Provincia (sigla): C.a.p.:

Rappresentante residente all'estero: Frazione, via e numero civico / Indirizzo estero: Telefono prefisso numero:

Data di inizio procedura: giorno mese anno Procedura non ancora terminata Data di fine procedura: giorno mese anno Codice fiscale società o ente dichiarante:

CANONE RAI IMPRESE

Tipologia apparecchio (Riservata ai contribuenti che esercitano attività d'impresa):

IMPEGNO ALLA PRESENTAZIONE TELEMATICA

Riservato all'incaricato

Codice fiscale dell'incaricato: **04391911007**

Soggetto che ha predisposto la dichiarazione Ricezione avviso telematico controllo automatizzato dichiarazione Ricezione altre comunicazioni telematiche

Data dell'impegno: giorno **15** mese **10** anno **2018** FIRMA DELL'INCARICATO:

VISTO DI CONFORMITÀ

Riservato al C.A.F. o al professionista

Codice fiscale del responsabile del C.A.F.: **IL BANDOLO DELLA MATASSA s.r.l.** Sede legale: Via Cayadr, 108 - 00184 ROMA Codice fiscale del C.A.F.: **04391911007**

Codice fiscale del professionista: Via Vincenzo Annunzi, 37-39 - Civitavecchia (RM) 00053 FIRMA DEL PROFESSIONISTA:

CERTIFICAZIONE TRIBUTARIA

Riservato al professionista

Codice fiscale del professionista:

Codice fiscale o partita IVA del soggetto diverso dal certificatore che ha predisposto la dichiarazione e tenuto le scritture contabili:

Si attesta la certificazione ai sensi dell'art. 36 del D.Lgs. n. 241/1997

FIRMA DEL PROFESSIONISTA:

(*) Da compilare per i soli modelli predisposti su fogli singoli, ovvero su moduli meccanografici a striscia continua.

Copia conforme al provvedimento del 30/01/2018 e successive modificazioni - ZUCCHETTI S.p.a Div. Effeq - VERONA

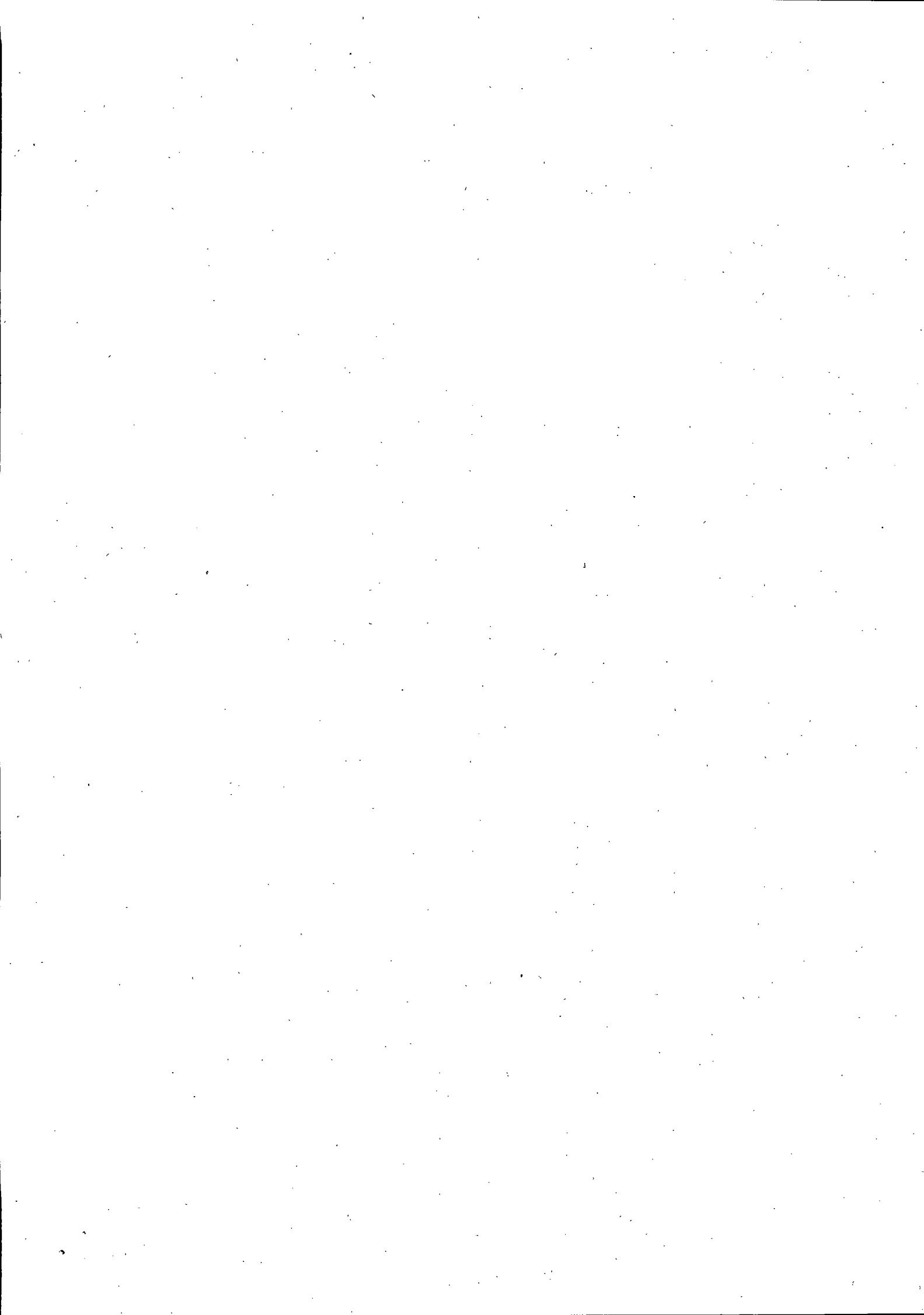

CODICE FISCALE (*) S T L P R T 4 7 E 6 2 C 7 7 3 Q

FIRMA DELLA DICHIARAZIONE

Familiari a carico		RA	RB	RC	RP	LC	RN	RV	CR	DI	RX	RH	RL	RM	RR	RT	RE	RF	RG	RD	RS	RQ	CE
		<input checked="" type="checkbox"/>	<input type="checkbox"/>	<input checked="" type="checkbox"/>	<input checked="" type="checkbox"/>	<input checked="" type="checkbox"/>	<input type="checkbox"/>	<input checked="" type="checkbox"/>	<input checked="" type="checkbox"/>	<input type="checkbox"/>	<input type="checkbox"/>	<input checked="" type="checkbox"/>	<input type="checkbox"/>	<input type="checkbox"/>	<input type="checkbox"/>	<input type="checkbox"/>	<input type="checkbox"/>	<input type="checkbox"/>	<input type="checkbox"/>	<input type="checkbox"/>	<input type="checkbox"/>	<input type="checkbox"/>	<input type="checkbox"/>
LM		TR	RU	NR	FC	Invio avviso telematico controllo automatizzato dichiarazione all'intermediario <input type="checkbox"/>										Invio altre comunicazioni telematiche all'intermediario <input type="checkbox"/>							
<input type="checkbox"/>		<input type="checkbox"/>	<input type="checkbox"/>	<input type="checkbox"/>	<input type="checkbox"/>																		

Il contribuente dichiara di aver compilato e allegato i seguenti quadri (barrare le caselle che interessano).

Situazioni particolari Codice

CON LA FIRMA SI ESPRIME ANCHE IL CONSENSO AL TRATTAMENTO DEI DATI SENSIBILI EVENTUALMENTE INDICATI NELLA DICHIARAZIONE

FIRMA del CONTRIBUENTE (o di chi presenta la dichiarazione per altri)
STELLA PAOLA RITA

(*) Da compilare per i soli modelli predisposti su fogli singoli, ovvero su moduli meccanografici a striscia continua.

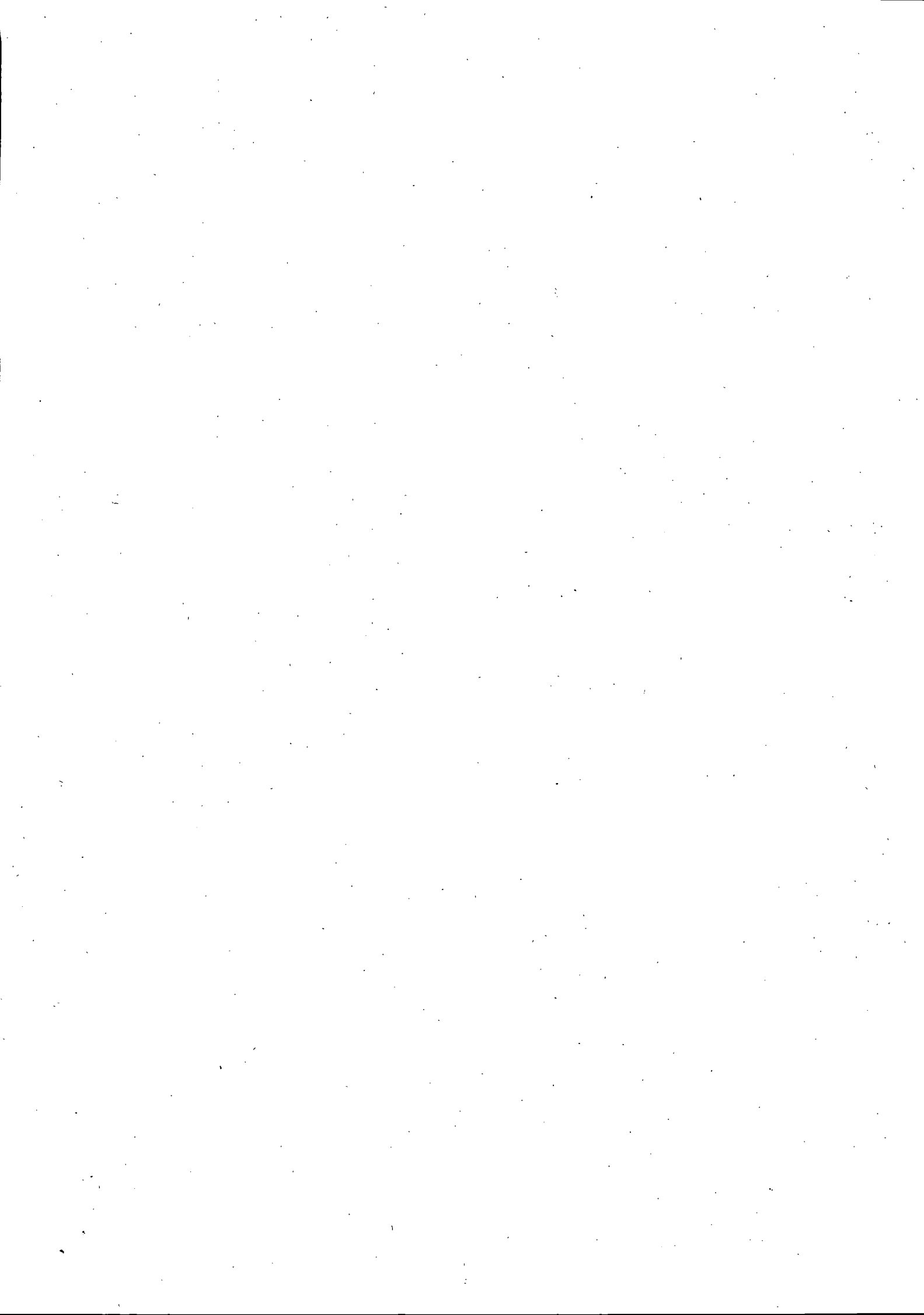



CODICE FISCALE

S T L P R T 4 7 E 6 2 C 7 7 3 Q

REDDITI

Familiari a carico

QUADRO RA - Redditi dei terreni

Mod. N. 0 1

FAMILIARI A CARICO

BARRARE LA CASELLA:
 C = CONIUGE
 F1 = PRIMO FIGLIO
 F = FIGLIO
 A = ALTRO FAMILIARE
 D = FIGLIO CON DISABILITA

1	Relazione di parentela			Codice fiscale (Indicare il codice fiscale del coniuge anche se non fiscalmente a carico)				5	Minore di tre anni		Percentuale detrazione spettante		Detrazione 100% affidamento figli	
X	CONIUGE			CRLVNT48A04F839F										
2	F1	PRIMO FIGLIO	D											
3	F	A	D											
4	F	A	D											
5	F	A	D											
6	F	A	D											
7	PERCENTUALE ULTERIORE DETRAZIONE PER FAMIGLIE CON ALMENO 4 FIGLI				9 NUMERO FIGLI IN AFFIDO PREADOTTIVO A CARICO DEL CONTRIBUENTE									

QUADRO A
REDDITI DEI TERRENI

Esclusi i terreni all'estero da includere nel Quadro RL

I redditi dominicale (col. 1) e agrario (col. 3) vanno indicati senza operare la rivalutazione

RA1-RA23	Reddito dominicale non rivalutato			Reddito agrario non rivalutato			Possesso %		Canone di affitto in regime vincolistico		Casi particolari	Contribuzione (*)		IMU non dovuta	Cottivatore diretto o IAP
	1	2	3	4	5	6	7	8	9	10					
RA1	,00		,00						,00						
RA2	,00		,00						,00						
RA3	,00		,00						,00						
RA4	,00		,00						,00						
RA5	,00		,00						,00						
RA6	,00		,00						,00						
RA7	,00		,00						,00						
RA8	,00		,00						,00						
RA9	,00		,00						,00						
RA10	,00		,00						,00						
RA11	,00		,00						,00						
RA12	,00		,00						,00						
RA13	,00		,00						,00						
RA14	,00		,00						,00						
RA15	,00		,00						,00						
RA16	,00		,00						,00						
RA17	,00		,00						,00						
RA18	,00		,00						,00						
RA19	,00		,00						,00						
RA20	,00		,00						,00						
RA21	,00		,00						,00						
RA22	,00		,00						,00						
RA23	Somma colonne 11, 12 e 13											TOTALI			

(*) Barrare la casella se si tratta dello stesso terreno o della stessa unità immobiliare del rigo precedente.

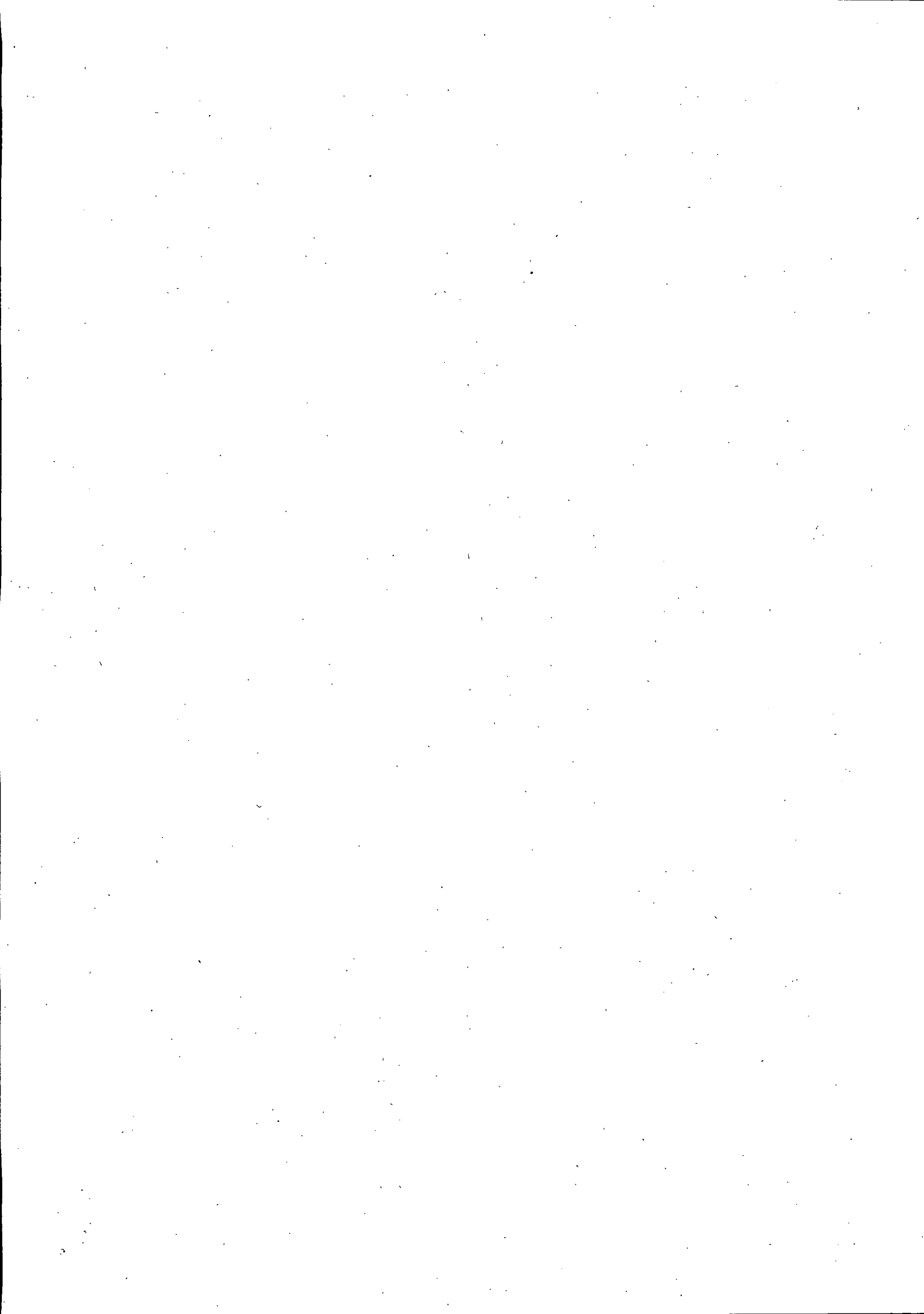



CODICE FISCALE

S T L P R T 4 7 E 6 2 C 7 7 3 Q

REDDITI

QUADRO RB - Redditi dei fabbricati

Mod. N. 0 1

QUADRO RB
REDDITI DEI
FABBRICATI
E ALTRI DATI

Sezione I
Redditi dei fabbricati

Esclusi i fabbricati all'estero da includere nel Quadro RL

La rendita catastale (col. 1) va indicata senza operare la rivalutazione

	1	2	3	4	5	6	7	8	9	10	11	12
	Rendita catastale non rivalutata	Utilizzo	Possesso percentuale	Canone di locazione	Casi particolari	Continuazione (*)	Codice Comune	Cedolare secca	Casi part. IMU			
RB1	520,00	1	365	50,0			C773					
	REDDITI IMPONIBILI ¹³	Tassazione ordinaria	Cedolare secca 21%	Cedolare secca 10%	REDDITI NON IMPONIBILI ¹⁶	Abitazione principale soggetta a IMU	Immobili non locati	Abitazione principale non soggetta a IMU	Stato di emergenza			
	,00	,00	,00	,00	,00	,00	,00	273,00				
RB2	89,00	5	365	50,0			C773					
	REDDITI IMPONIBILI ¹³	Tassazione ordinaria	Cedolare secca 21%	Cedolare secca 10%	REDDITI NON IMPONIBILI ¹⁶	Abitazione principale soggetta a IMU	Immobili non locati	Abitazione principale non soggetta a IMU	Stato di emergenza			
	,00	,00	,00	,00	,00	,00	,00	47,00				
RB3	639,00	2	365	100			C773					
	REDDITI IMPONIBILI ¹³	Tassazione ordinaria	Cedolare secca 21%	Cedolare secca 10%	REDDITI NON IMPONIBILI ¹⁶	Abitazione principale soggetta a IMU	Immobili non locati	Abitazione principale non soggetta a IMU	Stato di emergenza			
	447,00	,00	,00	,00	,00	,00	447,00	,00				
RB4	,00											
RB5	,00											
RB6	,00											
RB7	,00											
RB8	,00											
RB9	,00											
TOTALI												
	REDDITI IMPONIBILI ¹³	Tassazione ordinaria	Cedolare secca 21%	Cedolare secca 10%	REDDITI NON IMPONIBILI ¹⁶	Abitazione principale soggetta a IMU	Immobili non locati	Abitazione principale non soggetta a IMU	Stato di emergenza			
	447,00	,00	,00	,00	,00	,00	447,00	320,00				
RB10												
	Imposta cedolare secca 21%	Imposta cedolare secca 10%	Totale imposta cedolare secca									
RB11	,00	,00	,00									

Sezione II

Dati relativi ai contratti di locazione

Estremi di registrazione del contratto

	1	2	3	4	5	6	7	8	9
	N. di rigo	Mod. N.	Data	Serie	Numero e soltonumero	Codice ufficio	Codice identificativo contratto	Contratti non superiori a 30 gg	Anno dich. ICI/IMU
RB21					/				
RB22					/				
RB23					/				

(*) Barrare la casella se si tratta dello stesso terreno o della stessa unità immobiliare del rigo precedente.

Copia conforme al provvedimento del 30/01/2018 e successive modificazioni - ZUCCHETTI S.p.a Div. Effeq - VERONA

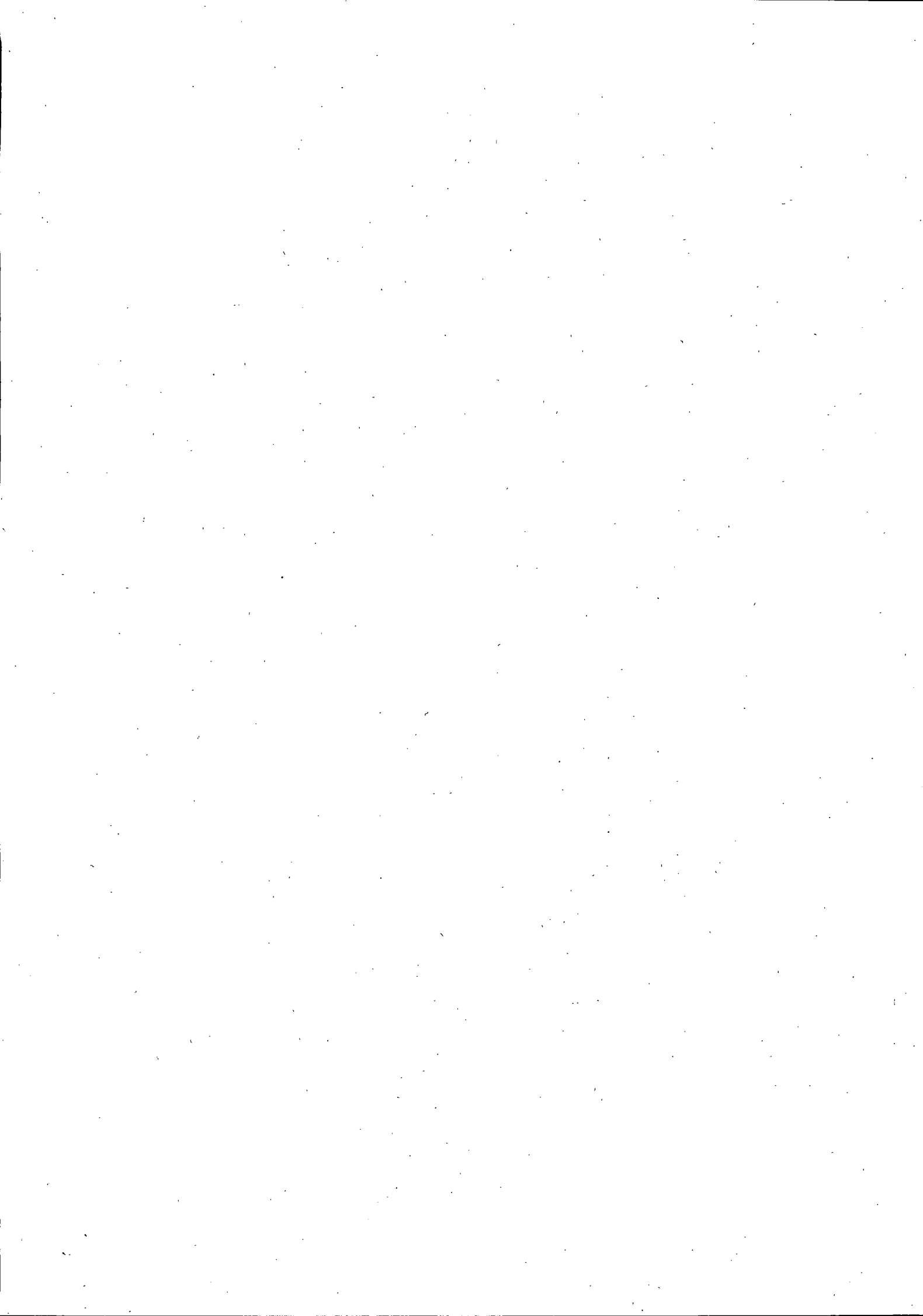

CODICE FISCALE

S T L P R T 4 7 E 6 2 C 7 7 3 Q

REDDITI

QUADRO RC – Redditi di lavoro dipendente

QUADRO CR – Crediti d'imposta

Mod. N. 0 1

QUADRO RC	RC1 Tipologia reddito	1	Indeterminato/Determinato	2	Redditi (punto 1, 2 e 3 CU 2018)	3	36.357,00	
REDDITI DI LAVORO DIPENDENTE E ASSIMILATI	RC2	2		2			1.855,00	
	RC3						,00	
Sezione I Redditi di lavoro dipendente e assimilati	SOMME PER PREMI DI RISULTATO E WELFARE AZIENDALE SOMME PER PREMI DI RISULTATO E WELFARE AZIENDALE (compilare solo nei casi previsti nelle istruzioni) Codice 1, Somme tassazione ordinaria 2, Somme imposta sostitutiva 3, Ritenute imposta sostitutiva 4, Benefit 5, Benefit a tassazione ordinaria 6, Opzione o rettifica 7, Assenza Requisiti 8, Somme assoggettate ad imp. sost. da assoggettare a tass. ord. 9, Somme assoggettate a tass. ord. da assoggettare ad imp. sost. 10, Somme assoggettate a tass. ord. da assoggettare ad imp. sost. 11, Imposta sostitutiva a debito 12, Esenzione di imposta sostitutiva trattenuta e/o versata 13							
Casi particolari <input type="checkbox"/>	RC1+ RC2 + RC3 + RC4 col. 10 – RC4 col. 11 – RC5 col. 1 – RC5 col. 3 (riportare in RN1 col.5)							
Soci coop. artigiane <input type="checkbox"/>	RC5	Quota esente frontalieri	Quota esente dipendente Campione d'Italia	Quota esente pensioni	(di cui L.S.U. 4)		TOTALE 5	
		,00	,00	,00			38.212,00	
	RC6	Periodo di lavoro (giorni per i quali spettano le detrazioni) Lavoro dipendente					Pensione	3.615
Sezione II Altri redditi assimilati a quelli di lavoro dipendente	RC7	Assegno del coniuge	Redditi (punto 4 e 5 CU 2018)					,00
	RC8							,00
	RC9	Sommare gli importi da RC7 a RC8; riportare il totale al rigo RN1 col. 5					TOTALE	,00
Sezione III Ritenute IRPEF e addizionali regionale e comunale all'IRPEF	RC10	Ritenute IRPEF (punto 21 CU2018 e RC4 col.13)	Ritenute addizionale regionale (punto 22 CU2018)	Ritenute acconto addizionale comunale 2017 (punto 26 CU2018)	Ritenute saldo addizionale comunale 2017 (punto 27 CU2018)	Ritenute acconto addizionale comunale 2018 (punto 29 CU 2018)		
		9.958,00	891,00	87,00	204,00	87,00		
Sezione IV Ritenute per lavori socialmente utili e altri dati	RC11	Ritenute per lavori socialmente utili						,00
	RC12	Addizionale regionale IRPEF						,00
Sezione V Bonus IRPEF	RC14	Codice bonus (punto 391 CU 2018)	Bonus erogato (punto 392 CU2018)	Tipologia esenzione	Quota reddito esente	Quota TFR		
		2	,00		,00	,00		
QUADRO CR	CREDITI D'IMPOSTA							
Sezione II Prima casa e canoni non percepiti	CR7	Credito d'imposta per il riacquisto della prima casa	Residuo precedente dichiarazione	Credito anno 2017	di cui compensato nel Mod. F24			
			,00	,00				
	CR8	Credito d'imposta per canoni non percepiti						
Sezione III Credito d'imposta incremento occupazione	CR9		Residuo precedente dichiarazione	di cui compensato nel Mod. F24				
			,00					
Sezione IV Credito d'imposta per immobili colpiti dal sisma in Abruzzo	CR10	Abitazione principale	Codice fiscale	N. rata	Totale credito	Rata annuale	Residuo precedente dichiarazione	
					,00	,00	,00	
	CR11	Altri immobili	Codice fiscale	N. rata	Rateazione	Totale credito	Rata annuale	
						,00	,00	
Sezione V Credito d'imposta reintegro anticipazioni fondi pensione	CR12	Anno anticipazione	Reintegro Totale/Parziale	Somma reintegrata	Residuo precedente dichiarazione	Credito anno 2017	di cui compensato nel Mod. F24	
				,00	,00	,00	,00	
Sezione VI Credito d'imposta per mediazioni	CR13				Credito anno 2017	di cui compensato nel Mod. F24		
					,00			
Sezione VII Credito d'imposta erogazioni cultura (CR14) e scuola (CR15)	CR14	Spesa 2017	Residuo anno 2016	*Rata credito 2016	Rata credito 2015	Quota credito ricevuta per trasparenza		
		,00	,00	,00	,00			
	CR15	Spesa 2017	Residuo anno 2016	Spesa 2016	Quota credito ricevuta per trasparenza			
		,00	,00	,00				
Sezione VIII Credito d'imposta negoziazione e arbitrato	CR16		Credito anno 2017	Residuo precedente dichiarazione	di cui compensato nel Mod. F24			
			,00	,00				
Sezione IX Credito d'imposta videosorveglianza	CR17		Residuo precedente dichiarazione	di cui compensato nel Mod. F24				
			,00					
Sezione X Altri crediti d'imposta	CR18	Residuo precedente dichiarazione	Credito	di cui compensato nel Mod. F24		Credito residuo		
		,00	,00					

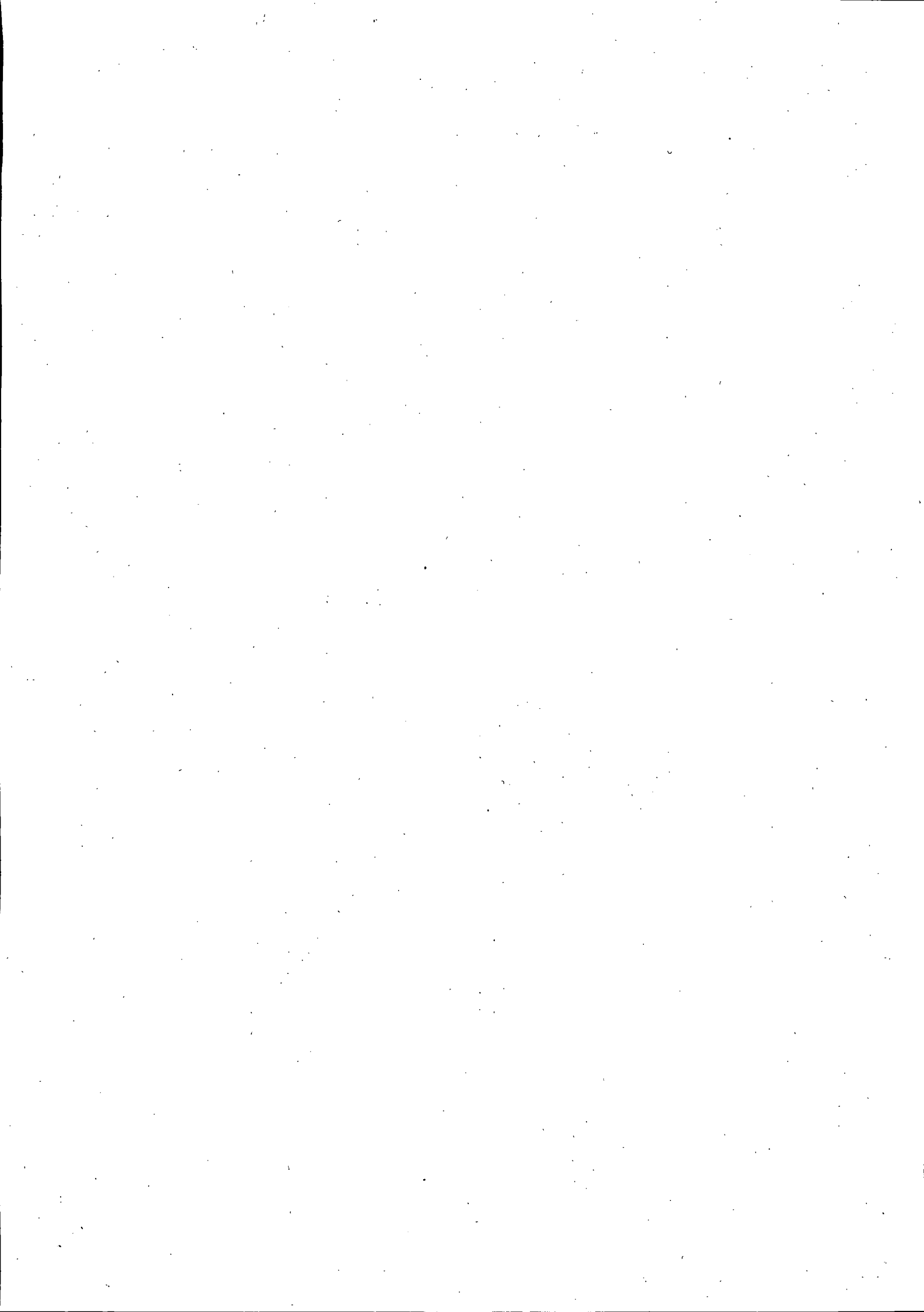



CODICE FISCALE

S T L P R T 4 7 E 6 2 C 7 7 3 Q

REDDITI

QUADRO RP - Oneri e spese

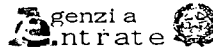

Mod. N. 0 1

QUADRO RP ONERI E SPESE

Sezione I
Spese per le quali spetta la detrazione d'imposta del 19% e del 26%.
Le spese mediche vanno indicate interamente senza sottrarre la franchigia di euro 129,11

Per l'elenco dei codici spesa consultare la Tabella nelle istruzioni

RP1	Spese sanitarie	Spese patologie esenti sostenute da familiari	Spese sanitarie comprensive di franchigia euro 129,11
		1	2
		,00	808,00
RP2	Spese sanitarie per familiari non a carico affetti da patologie esenti		,00
RP3	Spese sanitarie per persone con disabilità		,00
RP4	Spese veicoli per persone con disabilità		,00
RP5	Spese per l'acquisto di cani guida		,00
RP6	Spese sanitarie rateizzate in precedenza		,00
RP7	Interessi mutui ipotecari acquisto abitazione principale		,00
RP8	Altre spese	Codice spesa 1	2
		36	530,00
RP9	Altre spese	Codice spesa 1	2
			,00
RP10	Altre spese	Codice spesa 1	2
			,00
RP11	Altre spese	Codice spesa 1	2
			,00
RP12	Altre spese	Codice spesa 1	2
			,00
RP13	Altre spese	Codice spesa 1	2
			,00
RP14	Spese per canone di leasing	Data stipula leasing 1 giorno mese anno 2	Numero anno 3
			Importo canone di leasing 4
			,00
			Prezzo di riscatto 5
			,00
RP15	TOTALE SPESE SU CUI DETERMINARE LA DETRAZIONE	Rateizzazioni spese righe RP1, RP2 e RP3 1	Con casella 1 barrata indicare importo rata, o somma RP1, col. 2, RP2 e RP3 2
			Altre spese con detrazione 19% 3
			Totale spese con detrazione al 19% (col. 2 + col. 3) 4
			Totale spese con detrazione 26% 5
			679,00
			530,00
			1.209,00
			,00

Sezione II
Spese e oneri per i quali spetta la deduzione dal reddito complessivo

RP21	Contributi previdenziali ed assistenziali		462,00
RP22	Assegno al coniuge	Codice fiscale del coniuge 1	2
			,00
RP23	Contributi per addetti ai servizi domestici e familiari		,00
RP24	Erogazioni liberali a favore di istituzioni religiose		,00
RP25	Spese mediche e di assistenza per persone con disabilità		,00
RP26	Altri oneri e spese deducibili	Codice 1	2
			,00

CONTRIBUTI PER PREVIDENZA COMPLEMENTARE

	Dedotti dal sostituto	Non dedotti dal sostituto
RP27	1	2
	,00	,00
RP28		
	,00	,00
RP29		
	,00	,00
RP30		
	,00	,00

	Dedotti dal sostituto	Quota TFR	Non dedotti dal sostituto
RP31	1	2	3
	,00	,00	,00

	Data stipula locazione	Spesa acquisto/costruzione	Interessi	Totale importo deducibile
RP32	1 giorno mese anno	2	3	4
		,00	,00	,00

	Somme restituite nell'anno	Residuo anno precedente	Totale
RP33	1	2	3
	,00	,00	,00

	Quota	Importo	Importo residuo UPF 2017	Importo residuo UPF 2016
RP34	1	2	3	4
		,00	,00	,00
			Importo residuo UPF 2015	
			,00	

RP39	TOTALE ONERI E SPESE DEDUCIBILI	462,00
------	---------------------------------	--------

Sezione III A
Spese per interventi di recupero del patrimonio edilizio e misure antisismiche

Anno	2012 (antisismico dal 2013 al 2017)		Codice fiscale	Interventi particolari	Acquisto, eredità o donazione	Numero rata	Importo spesa	Importo rata	N. d'ordine immobile
	1	2							
RP41	2015	3	91020010582	4	5	3	741,00	74,00	1
RP42	2016		91017700583			2	218,00	22,00	2
RP43							,00	,00	
RP44							,00	,00	
RP45							,00	,00	
RP46							,00	,00	
RP47							,00	,00	
RP48	TOTALE RATE	Rata 36% ¹	,00	Rata 50% ²	,96,00	Rata 65% ³	,00	Rata 70% ⁴	,00
				Rata 75% ⁵	,00	Rata 80% ⁶	,00	Rata 85% ⁷	,00
RP49	TOTALE DETRAZIONE	Detrazione 38% ¹	,00	Detrazione 50% ²	48,00	Detrazione 65% ³	,00	Detrazione 70% ⁴	,00
				Detrazione 75% ⁵	,00	Detrazione 80% ⁶	,00	Detrazione 85% ⁷	,00

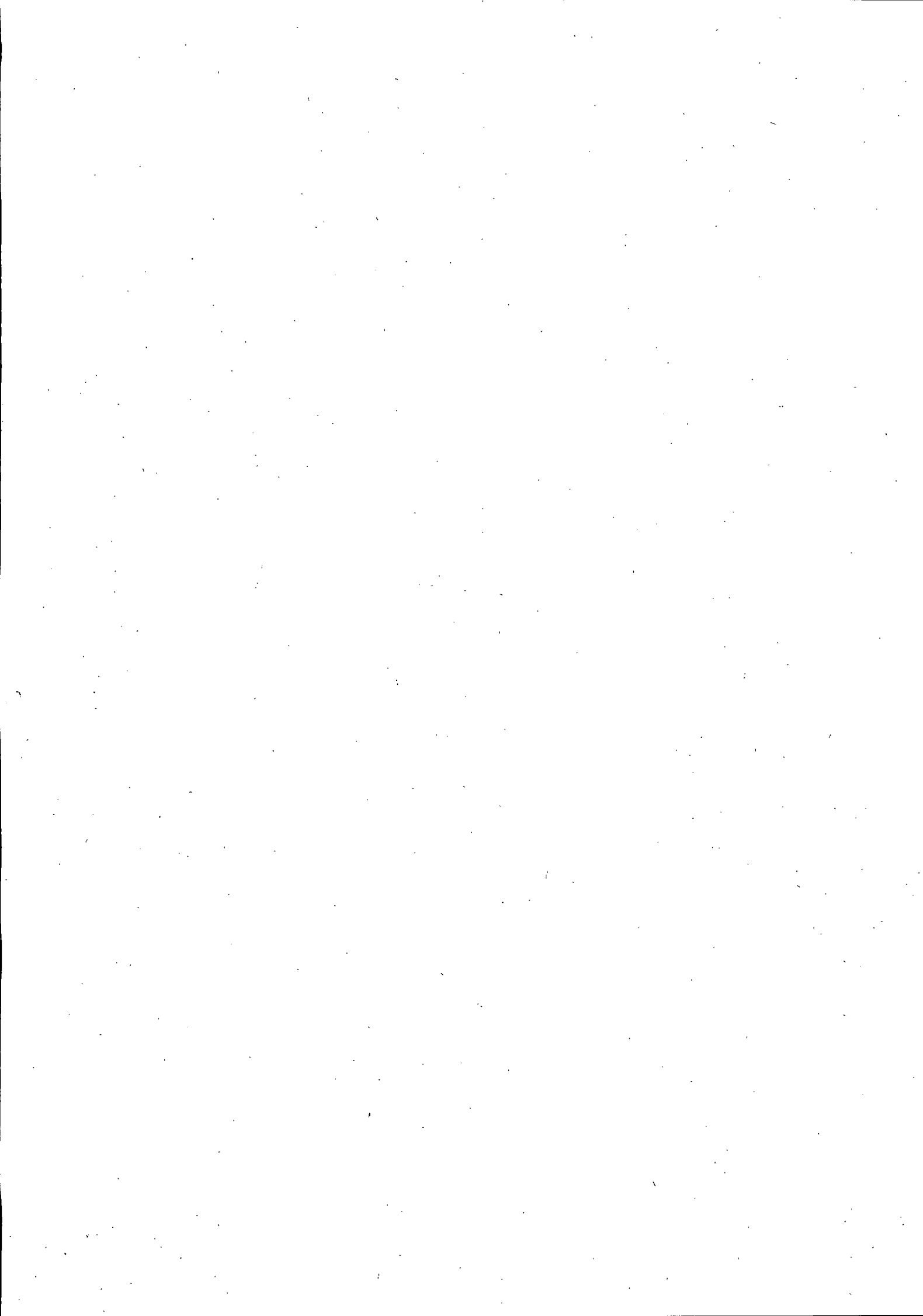

Sezione III B

Dati catastali identificativi degli immobili e altri dati per fruire della detrazione

RP51	N. d'ordine immobile	Condominio	Codice comune	T/U	Sez. urb./comune catast.	Foglio	Particella	Subalterno
	1	2 X	3	4	5	6	7	8
RP52	N. d'ordine immobile	Condominio	Codice comune	T/U	Sez. urb./comune catast.	Foglio	Particella	Subalterno
	12	2 X	3	4	5	6	7	8

CONDUTTORE (estremi registrazione contratto)

CODICE IDENTIFICATIVO DEL CONTRATTO

Altri dati

RP53	N. d'ordine immobile	Condominio	Data	Serie	Numero e sottonumero	Cod. Ufficio Ag. Entrate
	1	2	3	4	5 /	6

DOMANDA ACCATASTAMENTO

Data	Numero	Provincia Off. Agenzia Entrate
8	9	10

Sezione III C

Spese arredo immobili ristrutturati (detraz. 50%), giovani coppie, IVA per acquisto abitazione classe energetica A o B

RP57 Spesa arredo immobili ristrutturati

N. Rata	Spesa arredo immobile	Importo rata
1	2	3
	,00	,00

N. Rata	Spesa arredo immobile	Importo rata
4	5	6
	,00	,00

RP58 Spesa arredo immobili giovani coppie

Meno di 35 anni	Spesa arredo immobile	Importo rata
1	2	3
	,00	,00

RP59 IVA per acquisto abitazione classe energetica A o B

N. Rata	Importo IVA pagata	Importo rata
1	2	3
	,00	,00

RP60 TOTALE RATE

		,00
--	--	-----

Sezione IV

Spese per interventi finalizzati al risparmio energetico

RP	Tipo intervento	Anno	Periodo 2013	Casi particolari	Periodo 2008 rideterm. rate	N. rata	Spesa totale	Importo rata
RP61							,00	,00
RP62							,00	,00
RP63							,00	,00
RP64							,00	,00

RP65 TOTALE RATE	Rata 55%	Rata 65%	Rata 70%	Rata 75%
	,00	,00	,00	,00

RP66 TOTALE DETRAZIONE	Detrazione 55%	Detrazione 65%	Detrazione 70%	Detrazione 75%
	,00	,00	,00	,00

Sezione V

Detrazioni per inquilini con contratto di locazione

RP71 Inquilini di alloggi adibiti ad abitazione principale	Tipologia	N. di giorni	Percentuale
	1	2	3

RP72 Lavoratori dipendenti che trasferiscono la residenza per motivi di lavoro	N. di giorni	Percentuale
	1	2

RP73 Detrazione affitto terreni agricoli ai giovani	
	,00

Sezione VI

Altre detrazioni

RP80	Investimenti start up	Codice fiscale	Tipologia investimento	Ammontare investimento	Codice	Ammontare detrazione	Totale detrazione
				,00		,00	,00
Decadenza Start-up		di cui interessi su detrazione fruita		Detrazione fruita	Eccedenze di detrazione		
Recupero detrazione				,00	,00		

RP82 Mantenimento dei cani guida (Bararre la casella)	
---	--

RP83 Altre detrazioni	Codice	
	1	2
		,00

QUADRO LC
CEDOLARE SECCA SULLE LOCAZIONI

Totale imposta cedolare secca	Imposta su redditi diversi (21%)	Totale imposta complessiva	Ritenute CU locazioni brevi	Differenza	Eccedenza dichiarazione precedente
1	2	3	4	5	6
,00	,00	,00	,00	,00	,00

Cedolare secca risultante da 730/2018 o REDDITI 2018

Determinazione della cedolare secca

LC1	Eccedenza compensata Mod. F24	Acconti versati	Acconti sospesi	trattenuta dal sostituto	rimborsata da 730/2018 o da REDDITI 2018	credito compensato F24
	7	8	9	10	11	12
	,00	,00	,00	,00	,00	,00

Imposta a debito	Imposta a credito
13	14
,00	,00

Acconto cedolare secca 2018

LC2	Primo acconto	Secondo o unico acconto
	1	2
	,00	,00

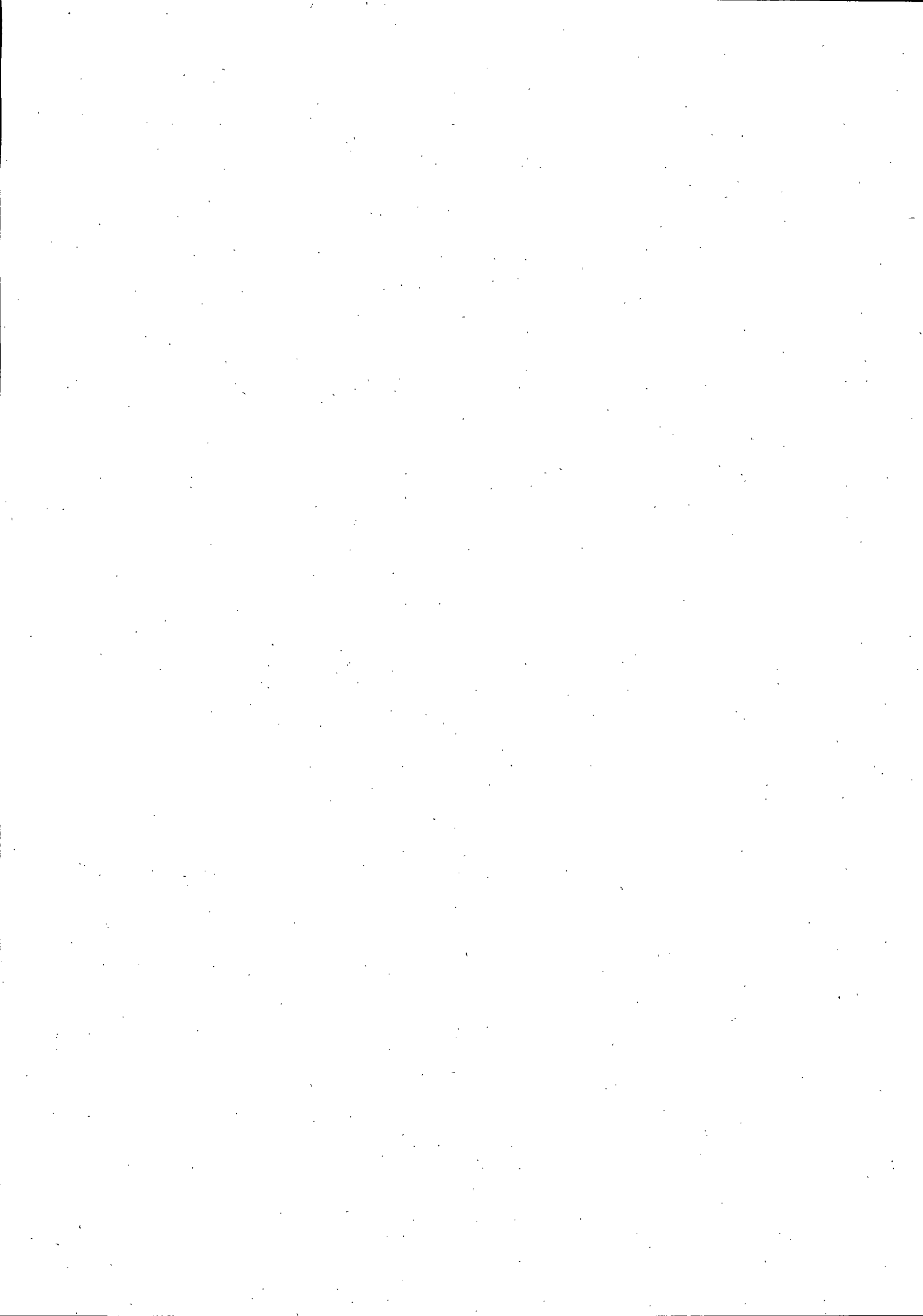

CODICE FISCALE

S T L P R T 4 7 E 6 2 C 7 7 3 Q

REDDITI

QUADRO RN - Determinazione dell'IRPEF

QUADRO RV - Addizionale regionale e comunale all'IRPEF

QUADRO RN
 IRPEF

RN1	REDDITO COMPLESSIVO	Reddito di riferimento per agevolazioni fiscali	Credito per fondi comuni art. 3 d.lgs. 147/2015	Perdite compensabili con crediti di colonna 2	Reddito minimo da partecipazione in società non operative	5
		38.979 ,00	,00	,00	,00	38.979 ,00
RN2	Deduzione per abitazione principale					320 ,00
RN3	Oneri deducibili					462 ,00
RN4	REDDITO IMPONIBILE (indicare zero se il risultato è negativo)					38.197 ,00
RN5	IMPOSTA LORDA					10.835 ,00
RN6	Detrazioni per familiari a carico	Detrazione per coniuge a carico	Detrazione per figli a carico	Ulteriore detrazione per figli a carico	Detrazione per altri familiari a carico	
		,00	,00	,00	,00	
RN7	Detrazioni lavoro	Detrazione per redditi di lavoro dipendente	Detrazione per redditi di pensione	Detrazione per redditi assimilati a quelli di lavoro dipendente	Detrazioni per redditi assimilati a quelli di lavoro dipendente e altri redditi	
		,00	530 ,00	,00	,00	
RN8	TOTALE DETRAZIONI PER CARICHI DI FAMIGLIA E LAVORO					530 ,00
RN12	Detrazione canoni di locazione e affitto terreni (Sez. V del quadro RP)	Totale detrazione	Credito residuo da riportare al rigo RN31 col. 2	Detrazione utilizzata		
		,00	,00			
RN13	Detrazione oneri Sez. I quadro RP	(19% di RP15 col.4)	(26% di RP15 col.5)			
		230 ,00	,00			
RN14	Detrazione spese Sez. III-A quadro RP					48 ,00
RN15	Detrazione spese Sez. III-C quadro RP (50% di RP60)					,00
RN16	Detrazione oneri Sez. IV quadro RP					,00
RN17	Detrazione oneri Sez. VI quadro RP					,00
RN18	Residuo detrazione Start-up periodo d'imposta 2014	RN47, col. 2, Mod. Redditi 2017		Detrazione utilizzata		
RN19	Residuo detrazione Start-up periodo d'imposta 2015	RN47, col. 3, Mod. Redditi 2017		Detrazione utilizzata		
RN20	Residuo detrazione Start-up periodo d'imposta 2016	RN47, col. 4, Mod. Redditi 2017		Detrazione utilizzata		
RN21	Detrazione investimenti start up (Sez. VI del quadro RP)	RP80 col. 6		Detrazione utilizzata		
RN22	TOTALE DETRAZIONI D'IMPOSTA					808 ,00
RN23	Detrazione spese sanitarie per determinate patologie					,00
RN24	Crediti d'imposta che generano residui	Riacquisto prima casa	Incremento occupazione	Reintegro anticipazioni fondi pensioni		
		,00	,00			
		Mediazioni	Negoziazione e Arbitrato			
		,00	,00			
RN25	TOTALE ALTRE DETRAZIONI E CREDITI D'IMPOSTA (somma dei rigi RN23 e RN24)					,00
RN26	IMPOSTA NETTA (RN5 - RN22 - RN25; indicare zero se il risultato è negativo) di cui sospesa					10.027 ,00
RN27	Credito d'imposta per altri immobili - Sisma Abruzzo					,00
RN28	Credito d'imposta per abitazione principale - Sisma Abruzzo					,00
RN29	Crediti d'imposta per redditi prodotti all'estero (di cui derivanti da imposte figurative					,00
					,00	
RN30	Credito imposta	Cultura	Totale credito	Credito utilizzato		
		,00	,00			
		Scuola	Totale credito	Credito utilizzato		
		,00	,00			
		Videosorveglianza	Totale credito	Credito utilizzato		
			,00			
RN31	Crediti residui per detrazioni incapienti (di cui ulteriore detrazione per figli					,00
					,00	
RN32	Crediti d'imposta Fondi comuni Altri crediti d'imposta					,00
					,00	
RN33	RITENUTE TOTALI (di cui ritenute sospese di cui altre ritenute subite di cui ritenute art. 5 non utilizzate					9.958 ,00
					,00	
RN34	DIFFERENZA (se tale importo è negativo indicare l'importo preceduto dal segno meno)					69 ,00
RN35	Crediti d'imposta per le imprese e i lavoratori autonomi					,00
RN36	ECCEDENZA D'IMPOSTA RISULTANTE DALLA PRECEDENTE DICHIARAZIONE (di cui credito Quadro I 730/2017					155 ,00
					,00	
RN37	ECCEDENZA D'IMPOSTA RISULTANTE DALLA PRECEDENTE DICHIARAZIONE COMPENSATA NEL MOD. F24					,00

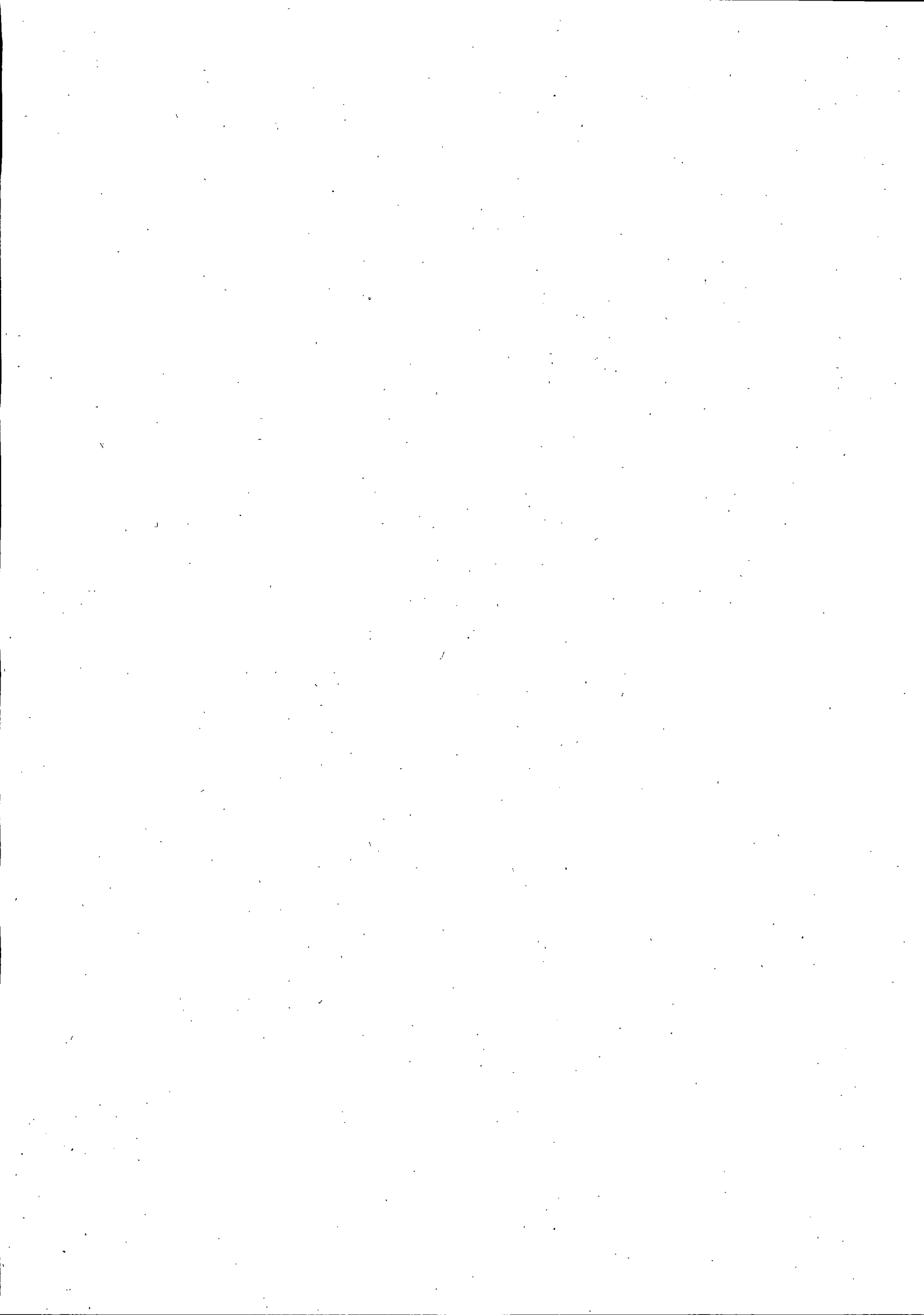

RN38 ACCONTI	di cui acconti sospesi	di cui recupero imposta sostitutiva	di cui acconti ceduti	di cui fuoriscosti regime di vantaggio o regime forfetario	di cui credito riversato da atti di recupero	
	1	2	3	4	5	6
	,00	,00	,00	,00	,00	,00
RN39 Restituzione bonus	Bonus incapienti	1	Bonus famiglia	2		
		,00		,00		
RN41 Importi rimborsati dal sostituto per detrazioni incapienti	Ulteriore detrazione per figli	1	Detrazione canoni locazione	2		
		,00		,00		

RN42 Irpef da trattenere o da rimborsare risultante da 730/2018 o REDDITI 2018	730/2018			
	Trattenuto dal sostituto	Credito compensato con Mod F24	Rimborsato	Rimborsato da REDDITI 2018
	1	2	3	4
	,00	,00	,00	,00

RN43 BONUS IRPEF	Bonus spettante	Bonus fruibile in dichiarazione	Bonus da restituire
	1	2	3
	,00	,00	,00

Determinazione dell'imposta

RN45 IMPOSTA A DEBITO	di cui exit-tax rateizzata (Quadro TR)	1	2
		,00	,00
RN46 IMPOSTA A CREDITO			86,00

Residui detrazioni, crediti d'imposta e deduzioni

RN47	Start up UPF 2016 RN19	1	Start up RPF 2017 RN20	2	Start up RPF 2018 RN21	3
	Spese sanitarie RN23	5	Casa RN24, col. 1	11	Occup. RN24, col. 2	12
	Fondi Pens. RN24, col.3	13	Mediazioni RN24, col. 4	14	Arbitrato RN24, col. 5	15
	Sisma Abruzzo RN28	21	Cultura RN30	26	Scuola RN30	27
	Videosorveglianza RN30	28	Deduz. start up UPF 2016	31	Deduz. start up RPF 2017	32
	Deduz. start up RPF 2018	33	Restituzione somme RP33	36		
		,00	,00	,00	,00	,00
		,00	,00	,00	,00	,00

Altri dati

RN50 Abitazione principale soggetta a IMU	1	Fondari non imponibili	2	447,00	di cui immobili all'estero	3
	,00				,00	

Acconto 2018

RN61 Ricalcolo reddito	Casi particolari	1	Reddito complessivo	2	Imposta netta	3	Differenza	4
		,00	,00	,00	,00	,00		
RN62 Acconto dovuto	Primo acconto	1	Secondo o unico acconto	2			69,00	
		,00		,00				

QUADRO RV ADDIZIONALE REGIONALE E COMUNALE ALL'IRPEF

RV1 REDDITO IMPONIBILE					38.197,00
-------------------------------	--	--	--	--	-----------

Sezione I

Addizionale regionale all'IRPEF

RV2 ADDIZIONALE REGIONALE ALL'IRPEF DOVUTA	Casi particolari addizionale regionale	1	2	913,00	
RV3 ADDIZIONALE REGIONALE ALL'IRPEF TRATTENUTA O VERSATA	(di cui altre trattenute	1	(di cui sospesa	2	891,00
RV4 ECCEDEXENZA DI ADDIZIONALE REGIONALE ALL'IRPEF RISULTANTE DALLA PRECEDENTE DICHIARAZIONE (RX2 col. 5 Mod. RPF 2017)	Cod. Regione	1	di cui credito da Quadro I 730/2017	2	,00
RV5 ECCEDEXENZA DI ADDIZIONALE REGIONALE ALL'IRPEF RISULTANTE DALLA PRECEDENTE DICHIARAZIONE COMPENSATA NEL MOD. F24					,00
RV6 Addizionale regionale Irpef da trattenere o da rimborsare risultante da 730/2018 o REDDITI 2018	730/2018	Trattenuto dal sostituto	Credito compensato con Mod F24	Rimborsato	Rimborsato da REDDITI 2018
		1	2	3	4
		,00	,00	,00	,00
RV7 ADDIZIONALE REGIONALE ALL'IRPEF A DEBITO					22,00
RV8 ADDIZIONALE REGIONALE ALL'IRPEF A CREDITO					,00

Sezione II-A

Addizionale comunale all'IRPEF

RV9 ALIQUOTA DELL'ADDIZIONALE COMUNALE DELIBERATA DAL COMUNE	Aliquote per scaglioni	1	2	0,80							
RV10 ADDIZIONALE COMUNALE ALL'IRPEF DOVUTA	Agevolazioni	1	2	306,00							
RV11 ADDIZIONALE COMUNALE ALL'IRPEF TRATTENUTA O VERSATA	RC e RL	1	730/2017	2	F24	3	altre trattenute	4	(di cui sospesa	5	291,00
RV12 ECCEDEXENZA DI ADDIZIONALE COMUNALE ALL'IRPEF RISULTANTE DALLA PRECEDENTE DICHIARAZIONE (RX3 col. 5 Mod. REDDITI 2017)	Cod. Comune	1	di cui credito da Quadro I 730/2017	2	,00						
RV13 ECCEDEXENZA DI ADDIZIONALE COMUNALE ALL'IRPEF RISULTANTE DALLA PRECEDENTE DICHIARAZIONE COMPENSATA NEL MOD. F24					,00						
RV14 Addizionale comunale Irpef da trattenere o da rimborsare risultante da 730/2018 o REDDITI 2018	730/2018	Trattenuto dal sostituto	Credito compensato con Mod F24	Rimborsato	Rimborsato da REDDITI 2018						
		1	2	3	4						
		,00	,00	,00	,00						
RV15 ADDIZIONALE COMUNALE ALL'IRPEF A DEBITO					15,00						
RV16 ADDIZIONALE COMUNALE ALL'IRPEF A CREDITO					,00						

Sezione II-B

Acconto addizionale comunale all'IRPEF 2018

RV17	Agevolazioni	1	Imponibile	2	38.197,00	Aliquote per scaglioni	3	Aliquota	4	0,80	Acconto dovuto	5	92,00	Addizionale comunale 2018 trattenuta dal datore di lavoro	6	87,00	Importo trattenuto o versato (per dichiarazione integrativa)	7	,00	Acconto da versare	8	5,00
-------------	--------------	---	------------	---	-----------	------------------------	---	----------	---	------	----------------	---	-------	---	---	-------	--	---	-----	--------------------	---	------

Copia conforme al provvedimento del 30/01/2018 e successive modificazioni - ZUCCHETTI S.p.a Div. Effeq - VERONA

CODICE FISCALE

S T L P R T 4 7 E 6 2 C 7 7 3 Q

REDDITI

QUADRO DI - Dichiarazione integrativa

Mod. N.

0 1

	Codice tributo		Periodo d'imposta		Errori contabili		Credito	
	1		2		3		4	
DI1						.00		.00
DI2						.00		.00
DI3						.00		.00
DI4						.00		.00
DI5						.00		.00
DI6						.00		.00
DI7						.00		.00
DI8						.00		.00
DI9						.00		.00
DI10						.00		.00
DI11						.00		.00
DI12						.00		.00
DI13						.00		.00
DI14						.00		.00
DI15						.00		.00
DI16						.00		.00
DI17						.00		.00
DI18						.00		.00
DI19						.00		.00
DI20						.00		.00



QUADRO RX
RISULTATO DELLA
DICHIARAZIONE

Sezione I
 Debiti/Crediti
 ed eccedenze
 risultanti dalla
 presente dichiarazione

	Imposta a debito risultante dalla presente dichiarazione	Imposta a credito risultante dalla presente dichiarazione	Eccedenza di versamento a saldo	Credito di cui si chiede il rimborso	Credito da utilizzare in compensazione e/o in detrazione
RX1 IRPEF	,00	86,00	,00	,00	86,00
RX2 Addizionale regionale IRPEF	22,00	,00	,00	,00	,00
RX3 Addizionale comunale IRPEF	15,00	,00	,00	,00	,00
RX4 Cedolare secca (LC)	,00	,00	,00	,00	,00
RX5 Imp. sost. premi risultato e welfare aziendale	,00		,00	,00	,00
RX7 Imposta sostitutiva di capitali estera (RM sez. V)	,00		,00	,00	,00
RX8 Imposta sostitutiva redditi di capitale (RM sez. V)	,00		,00	,00	
RX9 Imposta sostitutiva proventi da depositi a garanzia (RM sez. VII)	,00		,00	,00	
RX10 Imposta sostitutiva rialutazione su TFR (RM sez. XII)	,00		,00	,00	,00
RX12 Acconto su redditi a tassazione separata (RM sez. VI e XII)	,00		,00	,00	,00
RX13 Imposta sostitutiva rialineamento valori fiscali (RM sez. XIII)	,00		,00	,00	,00
RX14 Addizionale bonus e stock option (RM sez. XIV)	,00		,00	,00	,00
RX15 Imposta sostitutiva redditi partecipazione imprese estere (RM sez. VIII)	,00	,00	,00	,00	,00
RX16 Imposta pignoramento presso terzi e beni sequestrati (RM sez. XI e XVI)	,00	,00	,00	,00	,00
RX17 Imposta noleggior occasionale imbarcazioni (RM sez. XV)	,00		,00	,00	,00
RX18 Imposte sostitutive (RT sez. I - II e VI)	,00	,00	,00	,00	,00
RX25 IVIE (RW)	,00	,00	,00	,00	,00
RX26 IVAFE (RW)	,00	,00	,00	,00	,00
RX31 Imposta sostitutiva nuovi minimi/contribuenti forfetari (LM46 e LM47)	,00	,00	,00	,00	,00
RX33 Imposta sostitutiva deduzioni extra contabili (RQ sez. IV)	,00		,00	,00	,00
RX34 Imposta sostitutiva plusvalenze beni/azienda (RQ sez. I)	,00		,00	,00	
RX35 Imposta sostitutiva conferimenti SIIQ/SIINQ (RQ sez. III)	,00		,00	,00	,00
RX36 Tassa etica (RQ sez. XII)	,00	,00	,00	,00	,00
RX37 Imp. sost. beni (RQ sez. XXII)	,00		,00	,00	,00

Sezione II
 Crediti ed eccedenze
 risultanti dalle
 precedenti
 dichiarazioni

	Codice tributo	Eccedenza o credito precedente	Importo compensato nel Mod. F24	Importo di cui si chiede il rimborso	Importo residuo da compensare
RX51 IVA		,00	,00	,00	,00
RX52 Contributi previdenziali		,00	,00	,00	,00
RX53 Imposta sostitutiva di cui al quadro RT		,00	,00	,00	,00
RX54 Altre imposte		,00	,00	,00	,00
RX55 Altre imposte		,00	,00	,00	,00
RX56 Altre imposte		,00	,00	,00	,00
RX57 Altre imposte		,00	,00	,00	,00
RX58 Altre imposte		,00	,00	,00	,00





Scheda per la scelta della destinazione dell'8 per mille, del 5 per mille e del 2 per mille dell'IRPEF

Da utilizzare sia in caso di presentazione della dichiarazione che in caso di esonero

CONTRIBUENTE

CODICE FISCALE (obbligatorio) **S T L P R T 4 7 E 6 2 C 7 7 3 Q**

DATI ANAGRAFICI	COGNOME (per le donne indicare il cognome da nubile)	NOME	SESSO (MoF)
	STELLA	PAOLA RITA	F
	DATA DI NASCITA	COMUNE (O STATO ESTERO) DI NASCITA	PROVINCIA (sigla)
	GIORNO 22	MESE 05	ANNO 1947
		CIVITAVECCHIA	RM

LE SCELTE PER LA DESTINAZIONE DELL'OTTO PER MILLE, DEL CINQUE PER MILLE E DEL DUE PER MILLE DELL'IRPEF NON SONO IN ALCUN MODO ALTERNATIVE FRA LORO. PERTANTO POSSONO ESSERE ESPRESSE TUTTE E TRE LE SCELTE.

SCELTA PER LA DESTINAZIONE DELL'OTTO PER MILLE DELL'IRPEF (in caso di scelta FIRMARE in UNO degli spazi sottostanti)

STATO	CHIESA CATTOLICA	UNIONE CHIESE CRISTIANE AVVENTISTE DEL 7° GIORNO	ASSEMBLEE DI DIO IN ITALIA
CHIESA EVANGELICA VALDESE (Unione delle Chiese metodiste e Valdesi)	CHIESA EVANGELICA LUTERANA IN ITALIA	UNIONE COMUNITA' EBRAICHE ITALIANE	SACRA ARCIDIOSI ORTODOSSA D'ITALIA ED ESARCATO PER L'EUROPA MERIDIONALE
CHIESA APOSTOLICA IN ITALIA	UNIONE CRISTIANA EVANGELICA BATTISTA D'ITALIA	UNIONE BUDDHISTA ITALIANA	UNIONE INDUISTA ITALIANA
ISTITUTO BUDDISTA ITALIANO SOKA GAKKAI (IBISG)			

AVVERTENZE Per esprimere la scelta a favore di una delle istituzioni beneficiarie della quota dell'otto per mille dell'IRPEF, il contribuente deve apporre la propria firma nel riquadro corrispondente. La scelta deve essere fatta esclusivamente per una delle istituzioni beneficiarie.

La mancanza della firma in uno dei riquadri previsti costituisce scelta non espressa da parte del contribuente. In tal caso, la ripartizione della quota d'imposta non attribuita è stabilita in proporzione alle scelte espresse. La quota non attribuita spettante alle Assemblee di Dio in Italia e alla Chiesa Apostolica in Italia è devoluta alla gestione statale.

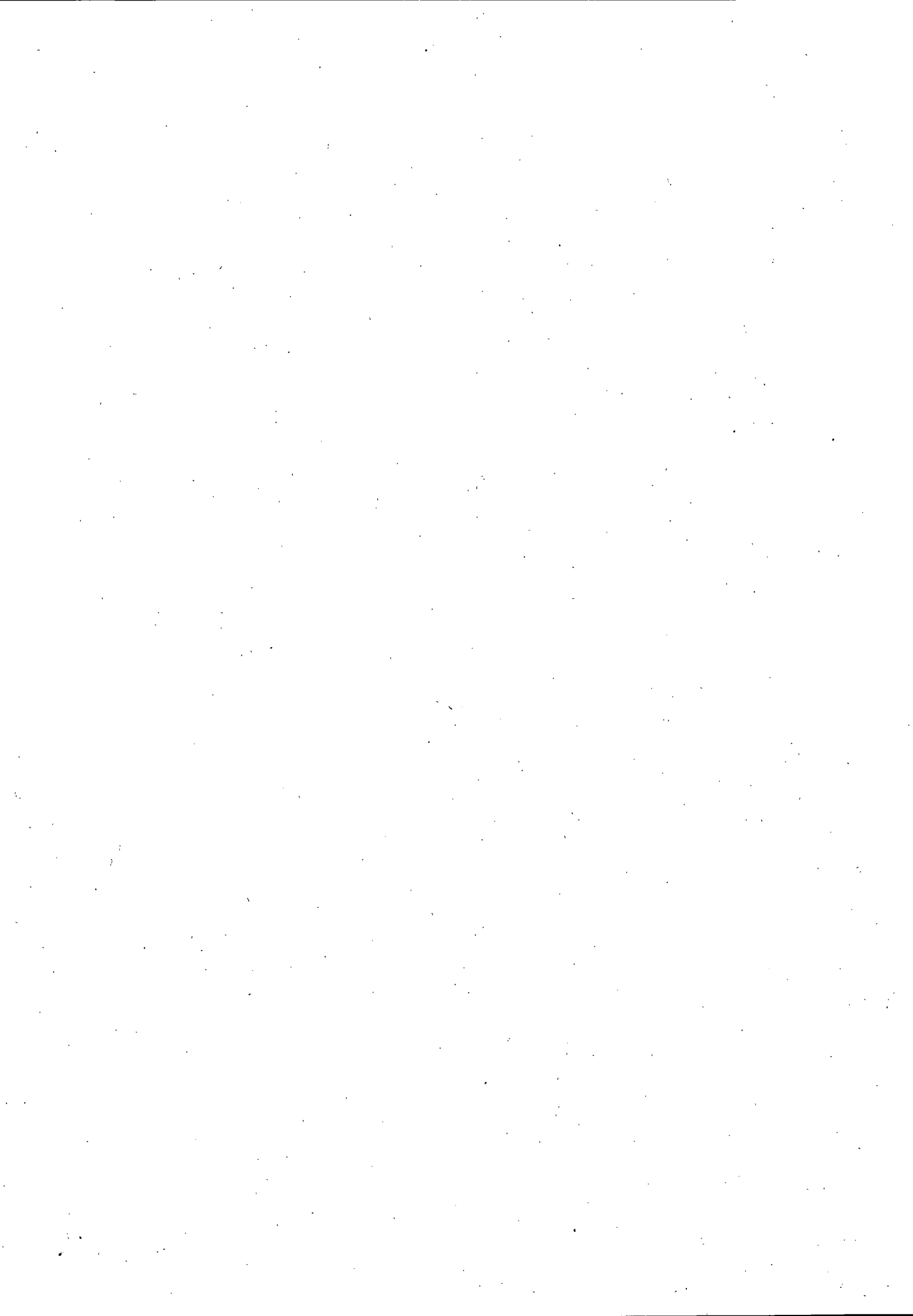

CODICE FISCALE | S | T | L | P | R | T | 4 | 7 | E | 6 | 2 | C | 7 | 7 | 3 | Q |

SCELTA PER LA DESTINAZIONE DEL CINQUE PER MILLE DELL'IRPEF (in caso di scelta FIRMARE in UNO degli spazi sottostanti)

SOSTEGNO DEL VOLONTARIATO E DELLE ALTRE ORGANIZZAZIONI NON LUCRATIVE DI UTILITA' SOCIALE, DELLE ASSOCIAZIONI DI PROMOZIONE SOCIALE E DELLE ASSOCIAZIONI E FONDAZIONI RICONOSCIUTE CHE OPERANO NEI SETTORI DI CUI ALL'ART. 10, C. 1, LETT A), DEL D.LGS. N. 460 DEL 1997

FIRMA

Codice fiscale del beneficiario (eventuale) | | | | | | | | | | | | | | | | | | | | | |

FINANZIAMENTO DELLA RICERCA SCIENTIFICA E DELLA UNIVERSITA'

FIRMA

Codice fiscale del beneficiario (eventuale) | | | | | | | | | | | | | | | | | | | | | |

FINANZIAMENTO DELLA RICERCA SANITARIA

FIRMA

Codice fiscale del beneficiario (eventuale) | | | | | | | | | | | | | | | | | | | | | |

FINANZIAMENTO DELLE ATTIVITA' DI TUTELA, PROMOZIONE E VALORIZZAZIONE DEI BENI CULTURALI E PAESAGGISTICI (SOGETTI DI CUI ALL'ART. 2, COMMA 2, DEL D.P.C.M. 28 LUGLIO 2016)

FIRMA

Codice fiscale del beneficiario (eventuale) | | | | | | | | | | | | | | | | | | | | | |

SOSTEGNO DELLE ATTIVITA' SOCIALI SVOLTE DAL COMUNE DI RESIDENZA

FIRMA

SOSTEGNO ALLE ASSOCIAZIONI SPORTIVE DILETTANTISTICHE RICONOSCIUTE AI FINI SPORTIVI DAL CONI A NORMA DI LEGGE CHE SVOLGONO UNA RILEVANTE ATTIVITA' DI INTERESSE SOCIALE

FIRMA

Codice fiscale del beneficiario (eventuale) | | | | | | | | | | | | | | | | | | | | | |

SOSTEGNO DEGLI ENTI GESTORI DELLE AREE PROTETTE

FIRMA

Codice fiscale del beneficiario (eventuale) | | | | | | | | | | | | | | | | | | | | | |

AVVERTENZE Per esprimere la scelta a favore di una delle finalità destinarie della quota del cinque per mille dell'IRPEF, il contribuente deve apporre la propria firma nel riquadro corrispondente. Il contribuente ha inoltre la facoltà di indicare anche il codice fiscale di un soggetto beneficiario. La scelta deve essere fatta esclusivamente per una sola delle finalità beneficiarie.

SCELTA PER LA DESTINAZIONE DEL DUE PER MILLE DELL'IRPEF (in caso di scelta FIRMARE nello spazio sottostante)

PARTITO POLITICO

CODICE FIRMA

AVVERTENZE Per esprimere la scelta a favore di uno dei partiti politici beneficiari del due per mille dell'IRPEF, il contribuente deve apporre la propria firma nel riquadro, indicando il codice del partito prescelto. La scelta deve essere fatta esclusivamente per uno solo dei partiti politici beneficiari.

In aggiunta a quanto indicato nell'informativa sul trattamento dei dati, contenuta nelle istruzioni, si precisa che i dati personali del contribuente verranno utilizzati solo dall'Agenzia delle Entrate per attuare la scelta.

RISERVATO AI CONTRIBUENTI ESONERATI

IN CASO DI UNA O PIU' SCELTE E' NECESSARIO APPORRE LA FIRMA ANCHE NEL RIQUADRO SOTTOSTANTE.
Per le modalità di invio della scheda da parte dei soggetti esonerati, vedere il capitolo 3 della parte II delle istruzioni.

Il sottoscritto dichiara, sotto la propria responsabilità, che non è tenuto né intende avvalersi della facoltà di presentare la dichiarazione dei redditi.

FIRMA

Copia conforme al provvedimento del 30/01/2018 e successive modificazioni - ZUCCHETTI S.p.a Div. Effeq - VERONA



RIEPILOGO DEI REDDITI E DELLE RITENUTE

TIPO REDDITI DICHIARATI	REDDITI	NON IMPONIBILE	RITENUTE	TIPO REDDITI DICHIARATI	REDDITI	RITENUTE
QUADRO RA (dominicali)				QUADRO RL (sportivi)		
QUADRO RA (agrari)				QUADRO RL (autonomo)		
QUADRO RB (altri immobili)	447	447		QUADRO RM (tassazione ordinaria)		
QUADRO RB (abitazione)	320			QUADRO RT		
Cedolare secca				QUADRO RS		
QUADRO RC (sez. I)	38.212		9.958	QUADRO RE		
QUADRO RC (sez. II)				QUADRO RF		
QUADRO RH				QUADRO RG		
QUADRO RL (capitale)				QUADRO RD		
QUADRO RL (attività occasionale)						
				TOTALE	38.979	9.958

DETTAGLIO DELLE IMPOSTE DA VERSARE E DELLE ECCEDENZE

IMPOSTE	C.TRIB.	RATE	IMP. DOVUTA	MAGGIORAZ.	TOTALE	CREDITO	ECCEDENZA	RIMBORSO	COMPENSAZIONE
IRPEF	4001	1				86,00			86,00
Addiz. Regionale	3801	1	22,00		22,00				
Addiz. Comunale	3844	1	15,00		15,00				
Plusvalenze finanziarie RT	1100 / 1130	1							
Redditi di capitale RM12	1242	1							
Obbligazioni RM13	1239								
Depositi a garanzia RM16	1245								
RM 25 (Imp. sost. 11%)	1714	1							
RM 14/25/26/27 (Acconto 20%)	4200	1							
RC4 - Imp. Sost. Premi risultato	1816								
Nuovi Minimi o Forfettari	1795 / 1792	1							
Cedolare secca	1842	1							
IVIE - Quadro RW	4041	1							
IVAFE - Quadro RW	4043	1							
IVA	6099	1							
Contributi da gestione separata	PXX	1							
Contributi Artigiani e Commercianti	AP / CP	1							
Acconto comunale	3843	1							
I ^a ACC IRPEF	4033	1							
I ^a ACC LM	1793 / 1790	1							
I ^a ACC, Contributi da gestione separata	PXX	1							
I ^a ACC, Contributi Artigiani e Commercianti	AP / CP	1							
I ^a ACC, Cedolare secca locazioni	1840	1							
I ^a ACC, IVIE	4044	1							
I ^a ACC, IVAFE	4047	1							
TOTALE			37,00		37,00	86,00			86,00
II ^a ACC IRPEF	4034		69,00		69,00				
II ^a ACC LM	1794 / 1791								
II ^a ACC Contributi gestione separata	PXX								
II ^a ACC Contributi Artigiani e Commercianti	AP / CP								
II ^a ACC, Cedolare secca	1841								
II ^a ACC IVIE	4045								
II ^a ACC IVAFE	4048								

RIEPILOGO DELLE SOMME DA VERSARE

IMPOSTA DA VERSARE A GIUGNO / LUGLIO	
RATE	
II ACCONTO DA VERSARE A NOVEMBRE	20,00
DIFFERENZA DEBITI/CREDITI COMPLESSIVA	+20,00



IMPEGNO ALLA TRASMISSIONE TELEMATICA

L'intermediario
Denominazione C.A.F. UIL S.P.A.
Codice fiscale 04391911007

Si impegna a trasmettere in via telematica il modello :	Redditi 2018
	predisposto Contribuente
Composto dai seguenti quadri: FAM, RB, RC, RE, RN, RV, RX	

Del contribuente	
Cognome e nome STELLA PAOLA RITA	Codice fiscale STLPRT47E62C773Q
Dati del dichiarante diverso dal contribuente	
Cognome e nome	Codice fiscale
In qualità di	

Data Impegno
15/10/2018

IL BANDOLO DELLA MAFIASSO s.r.l.
Sede legale: Via Cavour, 108 - 00184 ROMA
UFFICIO PERIFERICO DI CIVITAVECCHIA
Via Vincenzo Annovazzi, 37-39 - Civitavecchia (RM) 00053
C.F. e P.IVA 05030801004

FORMULA DI CONSENSO PER TRATTAMENTO DI DATI SENSIBILI

Il sottoscritto, acquisite le informazioni di cui all'articolo 13' del D.L.gs. 196/2003, acconsente al trattamento dei propri dati personali, dichiarando di aver avuto, in particolare, conoscenza che i dati medesimi rientrano nel novero dei dati "sensibili" di cui all'articolo 26 del D.L.gs. citato, vale a dire i dati "idonei a rivelare l'origine razziale ed etnica, le convinzioni religiose, filosofiche o di altro genere, le opinioni politiche, l'adesione a partiti, sindacati, associazioni od organizzazioni a carattere religioso, filosofico, politico o sindacale, nonché i dati personali idonei a rivelare lo stato di salute e la vita sessuale".

I dati personali acquisiti saranno utilizzati da parte della Società, anche con l'ausilio di mezzi elettronici e/o automatizzati, esclusivamente per l'evasione della Sua richiesta.

Il conferimento dei dati è facoltativo; l'eventuale mancato conferimento dei dati e del consenso al loro trattamento comporterà l'impossibilità per la Società di evadere l'ordine. Ai sensi dell'art. 7 del D.L.gs. 196/2003, è garantito comunque il diritto di accedere ai propri dati chiedendone la correzione, l'integrazione e, ricorrendone gli estremi, la cancellazione in blocco.

