

LEGENDA

- Sostegni 132 kV esistenti
- Sostegni 132 kV da demolire
- Sostegni 132 kV in progetto
- Linea 132 kV esistente
- Linea 132 kV da demolire
- Linea 132 kV in progetto

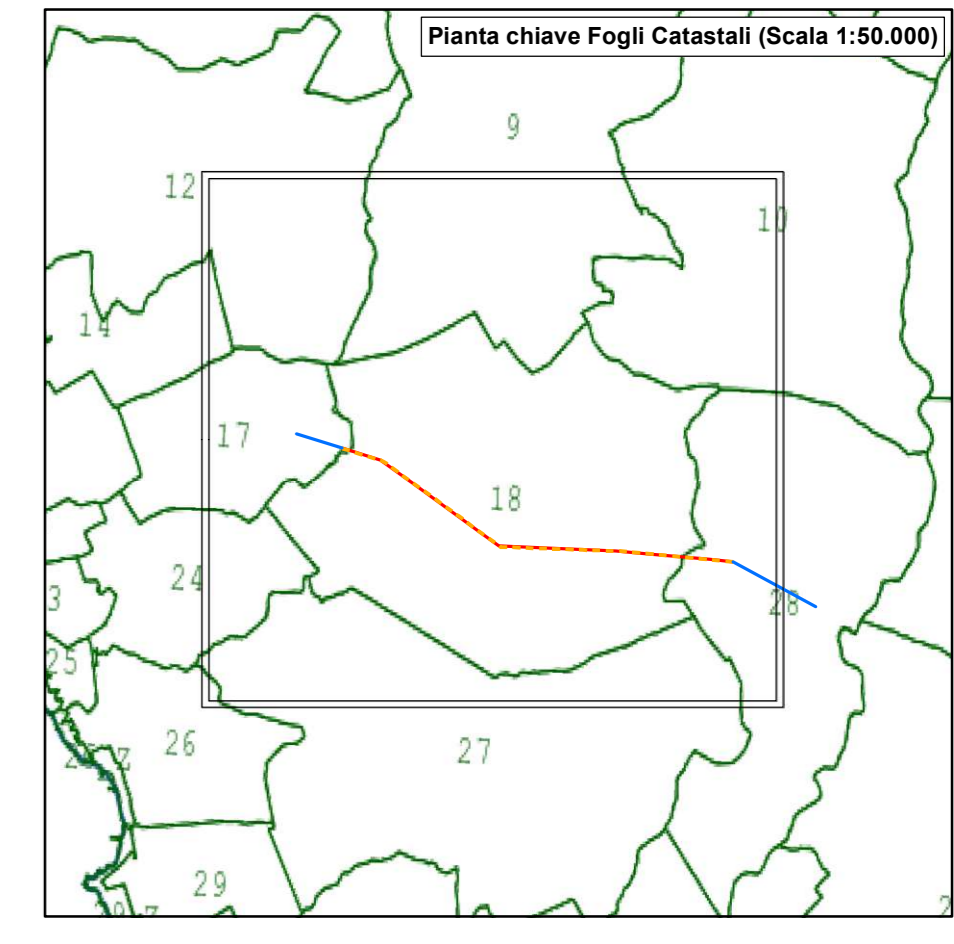
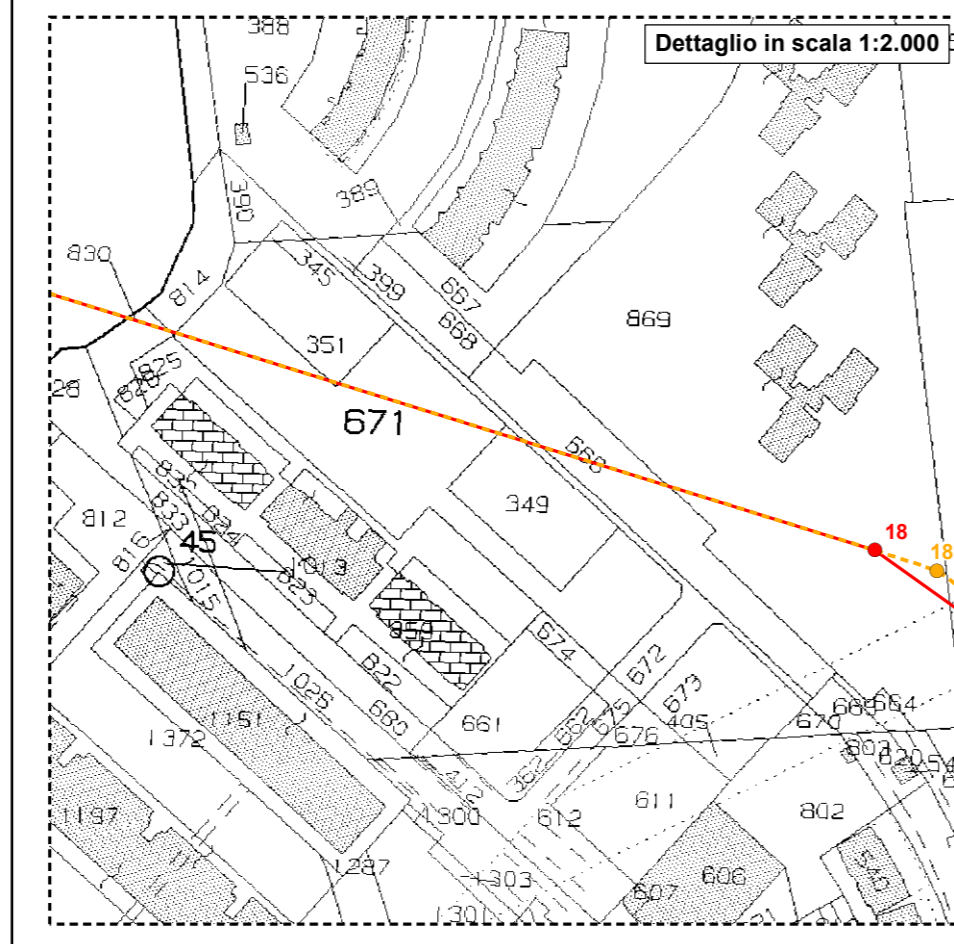

Ufficio Provinciale di Roma - Territorio Servizi Catastali - Direttore LUIGI DEL MONACO

Vis. tel. (0.90 euro)

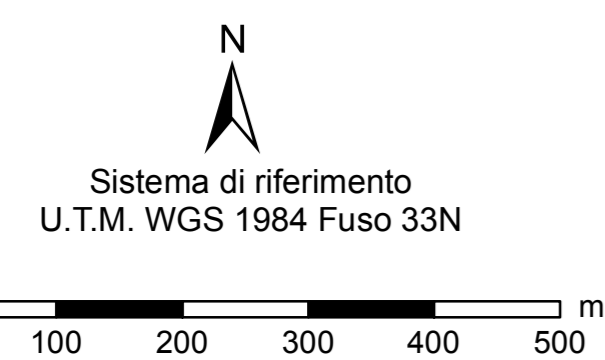
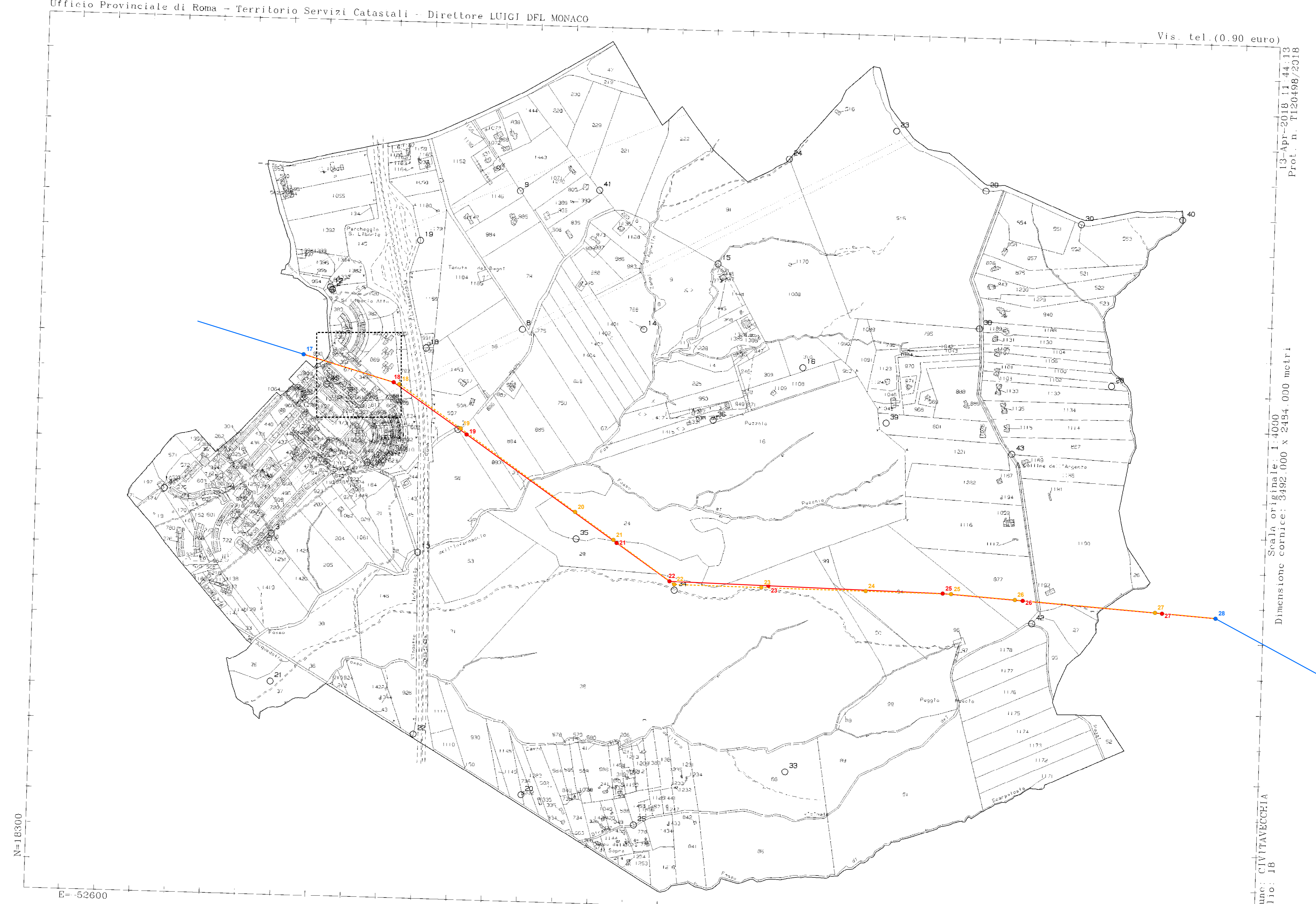

REVISIONI	N.	DATA	DESCRIZIONE	ELABORATO	VERIFICATO	APPROVATO
	00	14/09/2018	PRIMA EMISSIONE	TALUW	Martina Di Angeli DIPLOMATO	Stefano Madonna DIPLOMATO

TIPOLOGIA DELL'ELABORATO	CODIFICA DELL'ELABORATO	
PROGETTO	DE23F34A1CEX00014_2	
TITOLO Elettrodotto aereo a 132 kV RFI "Civitavecchia - Palidoro" Demolizione e nuova realizzazione		
Elaborato Grafico H_2 "Estratto originale del Foglio catastale n.18"		
RICAVATO DAL DOC. TERNA		
CLASSIFICAZ. DI SICUREZZA		

NOME DEL FILE	SCALA CAD	FORMATO	SCALA	FOGLIO
EG_H_2 - Catastale.pdf	-	A1	1:6.000	2/3

Questo documento contiene informazioni di proprietà Terna SpA e deve essere utilizzato esclusivamente dal destinatario in relazione alle finalità per le quali è stato ricevuto. È vietata qualsiasi forma di riproduzione o divulgazione senza l'esplicito consenso di Terna SpA. This document contains information proprietary to TERNA S.p.A. and it will have to be used exclusively for the purposes for which it has been furnished. Whichever shape of spreading or reproduction without the written permission of TERNA S.p.A. is prohibiti.

13-Apr-2018 11:44:13
Prot. n. 7120498/2018

Scala originale: 1:4000
Dimensione cornice: 8492.000 x 2484.000 metri

Comune: CIVITAVECCHIA
Foglio: 18