

LEGENDA

- Sostegni 132 kV esistenti
- Sostegni 132 kV da demolire
- Sostegni 132 kV in progetto
- Linea 132 kV esistente
- - - Linea 132 kV da demolire
- Linea 132 kV in progetto

Aree soggette a vincolo paesaggistico ai sensi del D.Lgs.42/2004 e s.m.i.

- Aree di interesse archeologico (art.142, comma 1, lettera m))
- Fiumi torrenti e corsi d'acqua (art.142, comma 1, lettera c))
- Territori coperti da foreste e boschi (art.142, comma 1, lettera g))

NOTA: La Carta del PTPR non rappresenta le aree soggette ad usi civici ai sensi del D.Lgs.42/2004 e s.m.i., art.142, comma 1, lettera h)

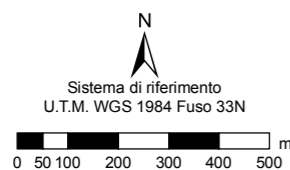
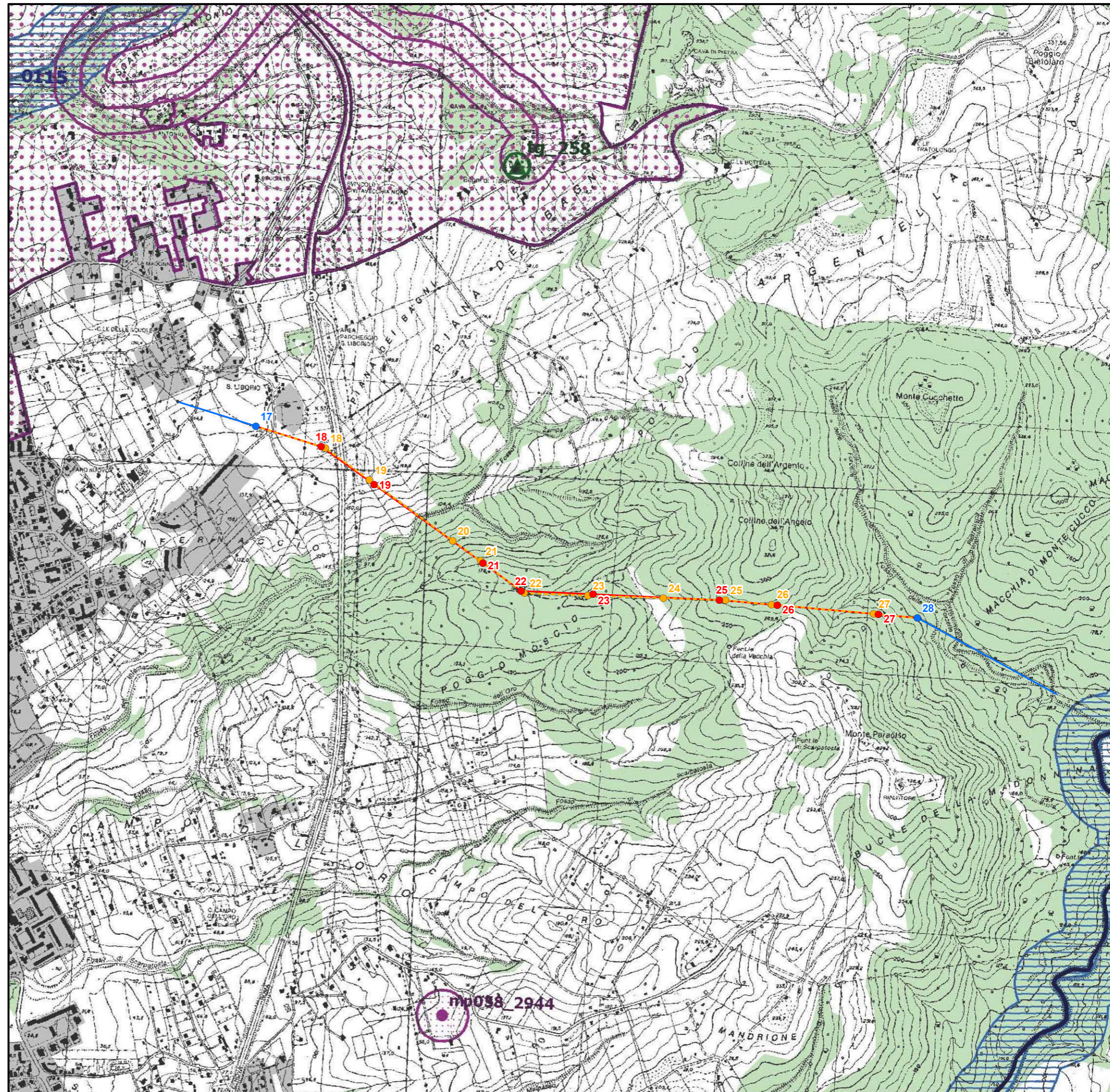

REVISIONE	00	14/09/2018	PRIMA EMISSIONE	TAUW	Maddalena D'Angeli	Domenico Madonna	Antonio Limone
	N.	DATA	DESCRIZIONE	ELABORATO	VERIFICATO	APPROVATO	
TIPOLOGIA DELL'ELABORATO	CODIFICA DELL'ELABORATO						
PROGETTO	TITOLO			Elettrodotto aereo a 132 kV RFI "Civitavecchia - Palidoro" Tratto in demolizione e nuova realizzazione			
RICAVATO DAL DOC. TERNA	Elaborato Grafico B Estratto Tavola B "Beni del Paesaggio" PTPR Regione Lazio						
CLASSIFICAZ. DI SICUREZZA							
NOME DEL FILE	SCALA CAD	FORMATO	SCALA	FOGLIO			
EG_B_2 - Tav.B-PTPR.pdf	-	A3	1:15.000	2/4			

Questo documento contiene informazioni di proprietà Terna SpA e deve essere utilizzato esclusivamente dal destinatario in relazione alle finalità per le quali è stato ricevuto. E' vietata qualsiasi forma di riproduzione o divulgazione senza l'esplicito consenso di Terna SpA. This document contains information proprietary to TERNA S.p.A. and it will have to be used exclusively for the purposes for which it has been furnished. Whichever shape of spreading or reproduction without the written permission of TERNA S.p.A. is prohibi.