

RISTORANTE 1 : 100

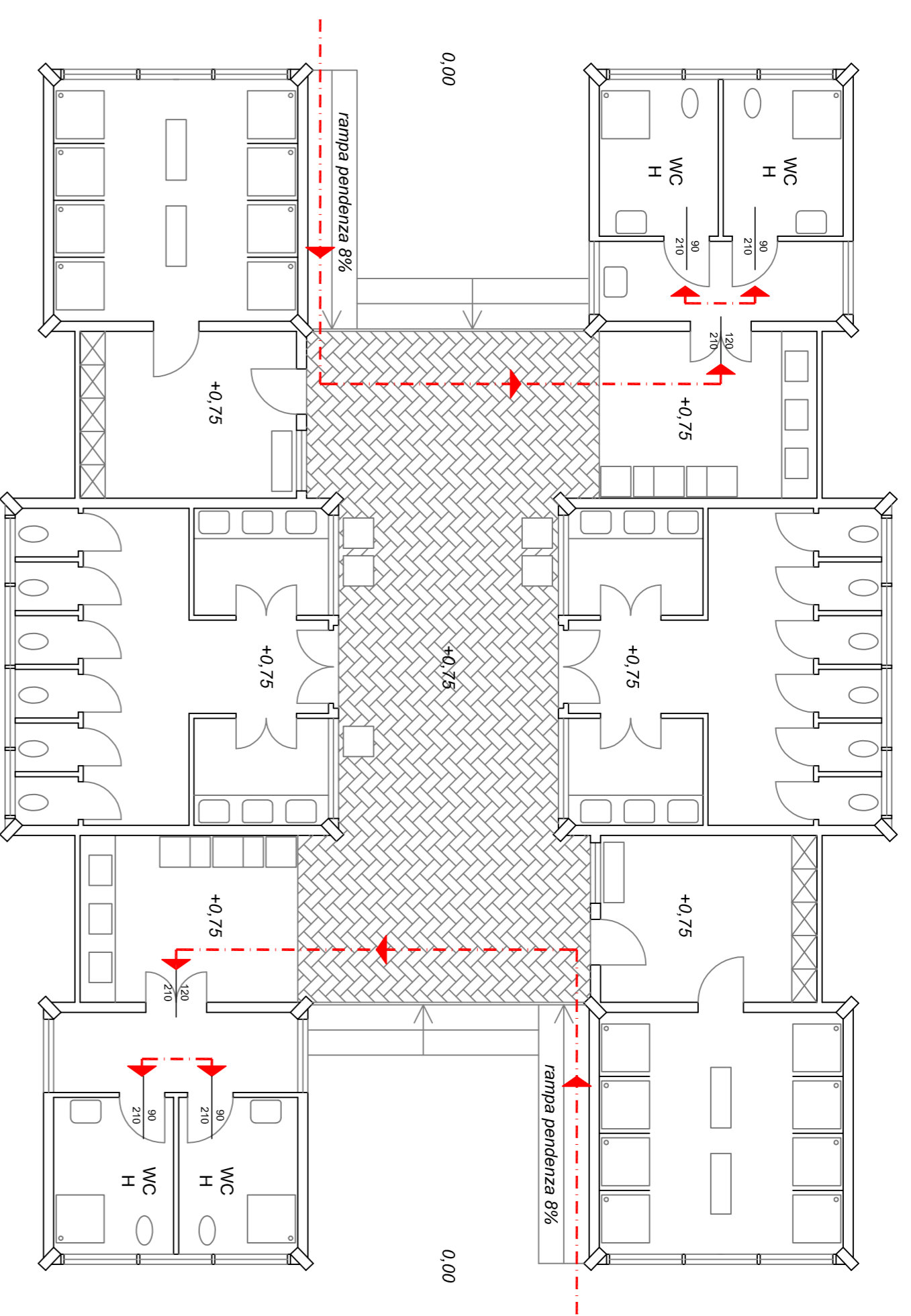

SERVIZI 1 : 100

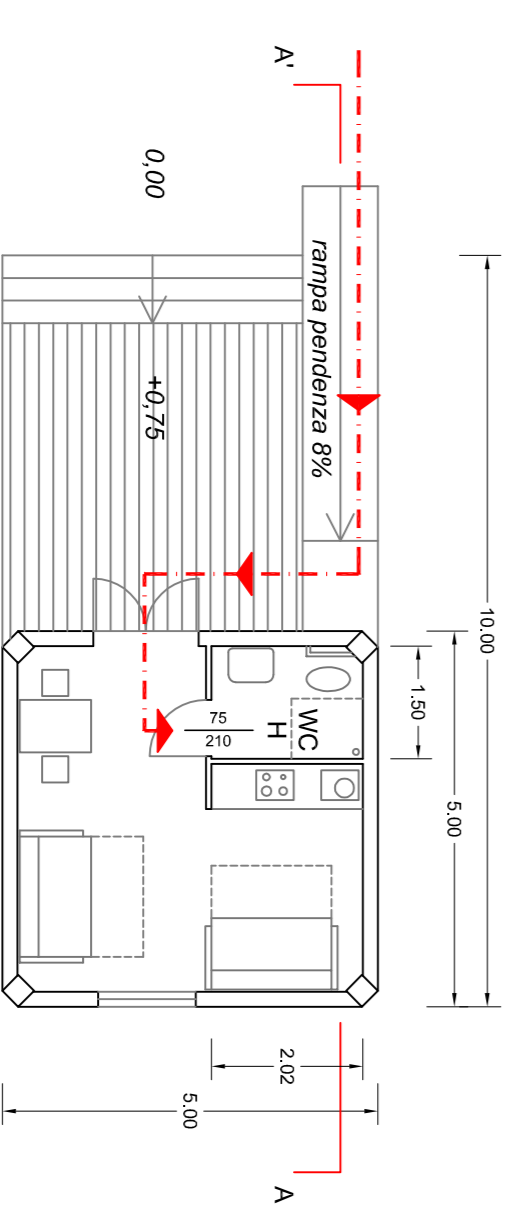
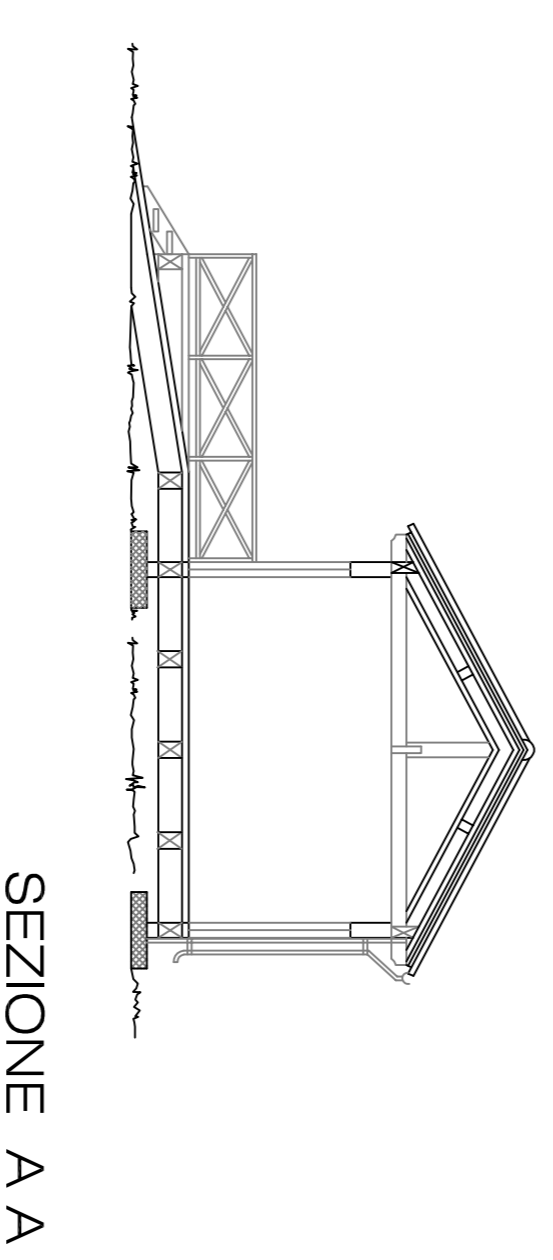

PIANTA

BUNGALOW 1 : 100

DATA 20.05.2019	COMUNE DI CIVITAVECCHIA CITTÀ METROPOLITANA DI ROMA CAPITALE
ZONA URBANA	TITOLO PROGETTO PER IL REQUISITO DELLA PIANETA LA FRASCA E IL COMPLETAMENTO, INSISTENTE SULLA PARCELLA 995, DEL CAMPEGGIO "LA FRASCA"
CAMPEGGIO	OGGETTO ATTUAZIONE DELL'ACCORDO DI PROGRAMMA SPAZIATO CON D.P.R.L. N° 522 DEL 24/10/2005
EDIFICATO CLF 000136	36 SUPERAMENTO DELLA BARRIERE ARCHITETTONICHE DETTAGLI DELLE ACCESSIBILITÀ
ENTRATA CATASTRALE Foglio 1 Particelle 995 997 1001	COMITENTE Compeggiatori Pineta "La Frasca" S.r.l. Società Sinf. Agraria snc 00053 CIVITAVECCHIA



Architetto RENZO BRANDI Architetto MONICA GALEOTTI

01016 FRASCATA (VT) Piazza S. Spirito, 5 tel. 0762 840782 I 00058 SANTA MARINELLA (RM) Via V. B. 16 tel. 0474 988274  
renzo.brandi@brandiarch.com I monica.galeotti@monica.com I mgaleotti@pec.com I