COMUNE DI CIVITAVECCHIA

PROGETTO DI RIQUALIFICAZIONE AMBIENTALE DELLA PINETA
E RISTRUTTURAZIONE DEL CAMPING IN LOCALITA' LA FRASCA

DEFINITIVO Deliberazione 16 3/06/04

ELABORATO IMPIANTO ATTUALE DEL CAMPEGGIO e RILIEVO DELLA VEGETAZIONE

SCALA 1:1000

DATA 20.11.1997

CAMPING LA FRASCA

INGG. 09.10.98
INGG. 04.12.03

DITTA Coop. Campeggiatori Pineta La Frasca

TAV. 2

PROGETTISTA: ARCH. GIOVANNI ZANI
ORDINE DEGLI ARCHITETTI DI ROMA 1039

2003

LEGENDA

- LIMITE AREA DI CONCESSIONE
- ACCESSO AL CAMPEGGIO
- PERCORSI CARRABILE
- PARCHEGGI
- piazzole — PIAZZOLE DI SOSTA EQUIPAGGI

SPECIE DI VEGETAZIONE

- PINUS PINEA
- EUCALYPTUS
- DIVERSIFICAZIONI di RESIDUE IMPIANTO

MANUFATTI ESISTENTI:

1. ACCOGLIENZA
2. BAR
3. SUPERMERCATO
4. AREA DI RIMETTAGGIO
5. SERVIZI IGIENICI, DOCCE, LAVAGE
6. LAVATOI
7. STAZIONE ECOLOGICA
8. CABINA TELECOM
9. EDICOLA

IMPIANTI TECNICI

A. SERBATOIO DELL'ACQUA
B. SERBATOIO GAS
C. CALDAIA
D. DEPURATORE

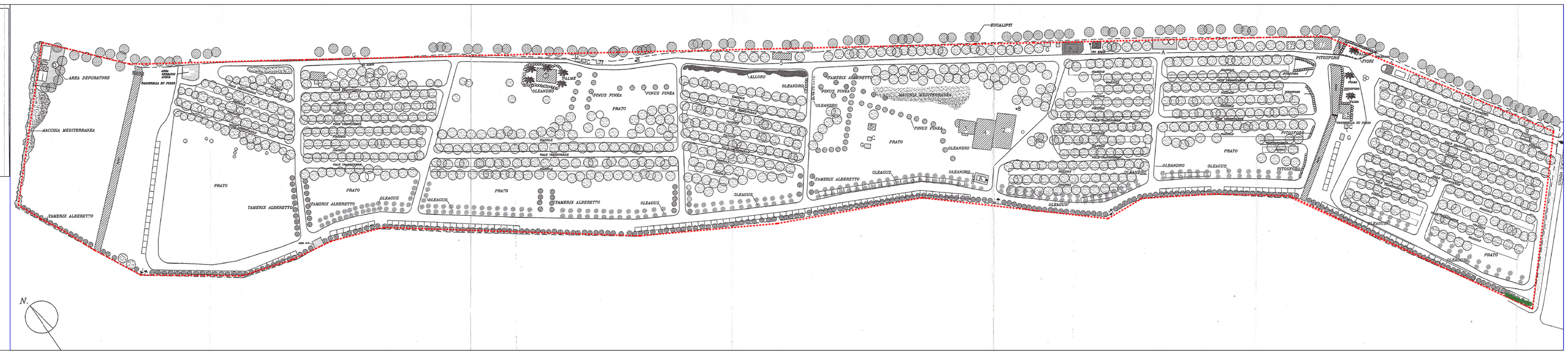

COMUNE DI CIVITAVECCHIA
CITTA' METROPOLITANA DI ROMA CAPITALE

DATA 20.05.2019

ZONA (D.P.R.G.): CAMPEGGIO

TITOLO: PROGETTO PER IL RECUPERO DELLA PINETA LA FRASCA E IL COMPLETAMENTO, RISTRUTTURAZIONE, MIGLIORAMENTO E AMMODERNAMENTO DEL CAMPEGGIO "LA FRASCA"
ATTUAZIONE DELL' ACCORDO DI PROGRAMMA APPROVATO CON D.P.R.L. N° 522 DEL 24/10/2005

ELABORATO: CLF 000118a

18a

OGGETTO: AGGIORNAMENTO AL 2019 DELL'ELABORATO DI PROGETTO TAV. 2 "IMPIANTO DEL CAMPEGGIO E RILIEVO DELLA VEGETAZIONE"

IDENTIF. CATASTALI: Foglio 1 Particelle 995 997 1005

COMMITTENTE: Campeggiatori Pineta "La Frasca" S.r.l.
Strada Sant'Agostino snc 00053 CIVITAVECCHIA

Architetto RENZO BRANDI
Architetto MONICA GALEOTTI

STUDIO TAROLFRA O.T.I. Piazza Santo Stefano 5 tel 0766 840782 00058 SANTA MARINELLA (RM) Via Velica 16 tel 347 3080704
renzo.brandi@pec.archrenzobrandi.it renzo.brandi@archrenzobrandi.it monicagaleotti@hotmail.com m.galeotti@pec.archmail.it

2019

LEGENDA
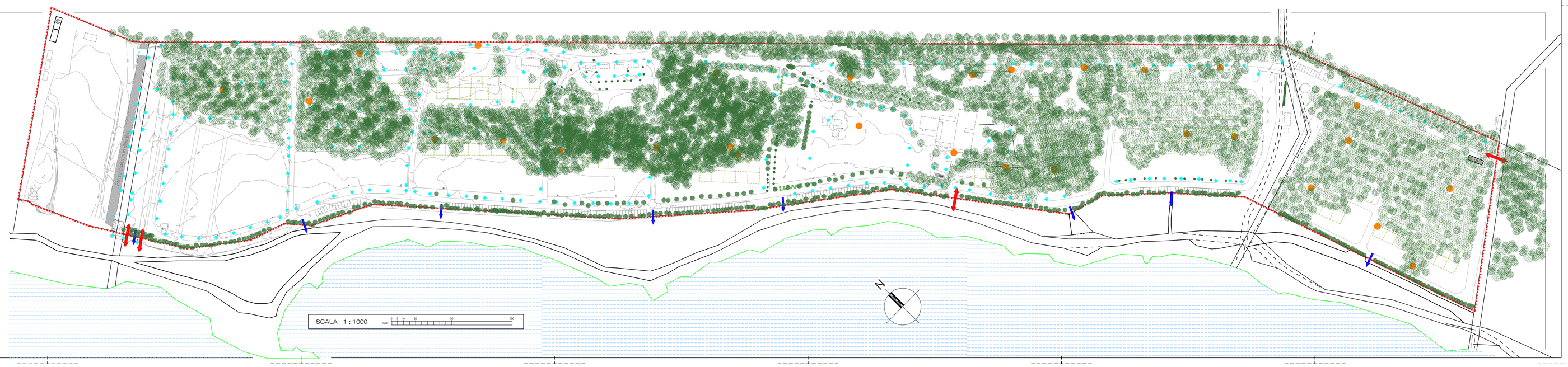
- PERIMETRO DEL CAMPEGGIO
- VIABILITA' INTERNA
- USCITE PEDONALI
- ACCESSI CARRABILI
- LAMPIONI
- COLONNINE ANTINCENDIO
- CE — CABINA ELETTRICA
- DEPURATORE
- SA — STATIONE ANTINCENDIO (Elettrica + Idrante + Manicetto L=20ml)
- SERBATOI G.P.L. INTERRATI
- TRACCIA DELLE PRESISTENTI STRUTTURE DEMOLITE NEL 2018
- PIAZZOLE PER GLI ATTENDAMENTI