



Tipo: E 0180082600

SCHEDA VARIAZIONI - ALLEGATO 2)

DICHIARAZIONE ANNO 2017

Io sottoscritto MATEO MANUNTA nato a CIVITAVECCHIA (RM) il 10/02/1993 residente a CIVITAVECCHIA (RM) in Via LARGO LAGO DI BOWENA n° 1 ai sensi e per gli effetti della legge 5/7/1982, n° 441, e D.Lgs. 14/3/2013 n° 33, nonché delle disposizioni del relativo Regolamento comunale di cui alla deliberazione consiliare n° del in qualità di (specificare la carica) CONSIGLIERE COMUNALE

DICHIARO

che nell'anno 2017

NON sono intervenute variazioni nello stato patrimoniale descritto nell'ultima dichiarazione depositata

SONO intervenute le sotto indicate variazioni allo stato patrimoniale descritto nell'ultima dichiarazione depositata (*descrivere, con libertà di forma, le variazioni intervenute con riferimento alla situazione del dichiarante e del coniuge non separato e dei parenti entro il 2° grado, se consenzienti*)

ALLEGRO

Alla presente dichiarazione:

- copia della mia dichiarazione dei redditi soggetti all'imposta delle persone fisiche o stralcio della stessa che contenga l'importo del reddito complessivo percepito nell'anno di competenza;
- copia della dichiarazione dei redditi soggetti all'imposta delle persone fisiche del coniuge non separato consenziente o stralcio della stessa che contenga l'importo del reddito complessivo percepito nell'anno di competenza;
- copia della dichiarazione dei redditi soggetti all'imposta delle persone fisiche dei parenti entro il 2° grado e consenziente/i o stralcio della stessa che contenga l'importo del reddito complessivo percepito nell'anno di competenza.

Civitavecchia, 5/9/2018

.....
Firma
M. Manunta

E
Comune di Civitavecchia
Comune di Civitavecchia
Protocollo N.0082600/2018 del 19/09/2018

CERTIFICAZIONE UNICA 2018

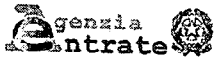

CERTIFICAZIONE DI CUI ALL'ART. 4, COMMI 6-ter e 6-quater,
DEL D.P.R. 22 LUGLIO 1998, n. 322, RELATIVA ALL'ANNO

2017

DATI ANAGRAFICI	Codice fiscale 02700960582		Cognome o Denominazione Comune di CIVITAVECCHIA		Nome	
	Comune CIVITAVECCHIA		Prov. RM	Cap. 00053	Indirizzo PIAZZALE P. GUGLIELMOTTI 7	
DATI RELATIVI AL DATORE DI LAVORO, ENTE PENSIONISTICO O ALTRO SOSTITUTO D'IMPOSTA	Telefono, fax T07665901		Indirizzo di posta elettronica paghe@comune.civitavecchia.rm.it		Codice attività 841110	Codice sede
	Codice fiscale MNNMTT93B10C773Z		Cognome o Denominazione MANUNTA		Nome MATTEO	
DATI RELATIVI AL DIPENDENTE, PENSIONATO O ALTRO PERCIETTORE DELLE SOMME	Sesso M	Data di nascita 10 02 1993		Comune (o Stato estero) di nascita CIVITAVECCHIA	Provincia di nascita (sigla) RM	Categorie particolari S
	Eventi eccezionali		Casi di esclusione dalla precompilata			
DOMICILIO FISCALE ALL' 1/1/2017						
Comune CIVITAVECCHIA		Provincia (sigla) RM	Codice comune C773	Fusione comuni		
DOMICILIO FISCALE ALL' 1/1/2018						
Comune CIVITAVECCHIA		Provincia (sigla) RM	Codice comune C773	Fusione comuni		
DATI RELATIVI AL RAPPRESENTANTE						
Codice fiscale						
RISERVATO AI PERCIPIENTI ESTERI						
Codice di identificazione fiscale estero			Località di residenza estera			
Via e numero civico					Non residenti Schumacker	Codice Stato estero
DATA giorno mese anno 27 3 2018		FIRMA DEL SOSTITUTO DI IMPOSTA IL SINDACO - Ing. Antonio COZZOLINO				

Modello di mancato consenso alla dichiarazione della situazione patrimoniale del coniuge non separato e/o dei parenti entro il secondo grado dei titolari di incarichi politici, di amministrazione, di direzione o di governo - art. 14 d.lgs. 33/2013

I	
NOME MATEO	COGNOME MANUNTA

Dichiara che

il coniuge non separato

i parenti entro il secondo grado (genitori, figli, nonni, nipoti – figli dei figli – fratelli e sorelle)

non acconsentono alla dichiarazione della propria situazione patrimoniale, ai sensi di quanto previsto dal D.Lgs. 33/2013 comma 1 lettera f).

Sul mio onore affermo che la dichiarazione corrisponde al vero.

Data

Firma del dichiarante

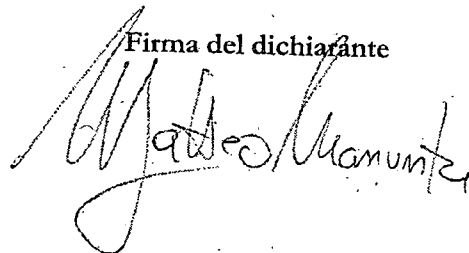

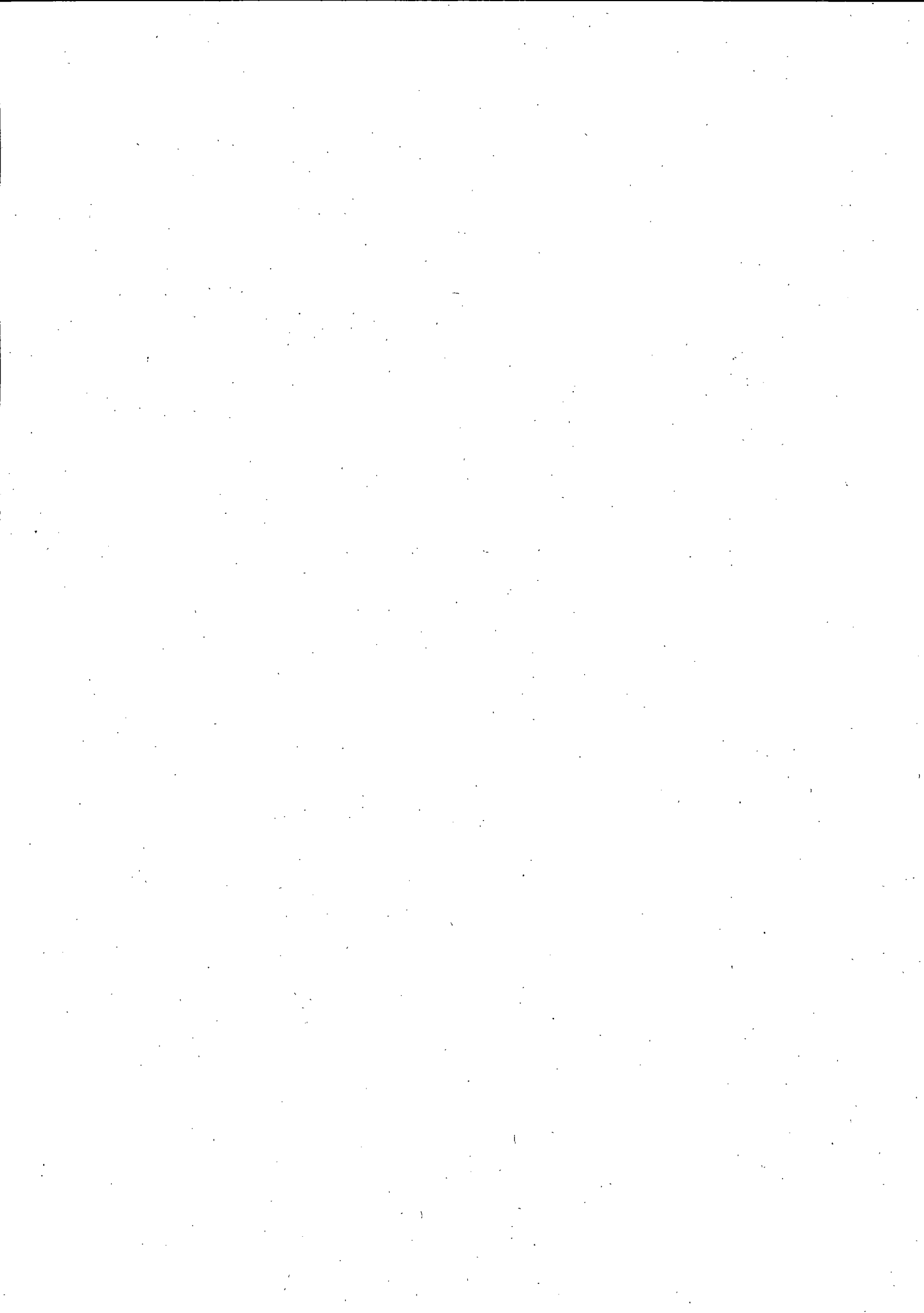

CERTIFICAZIONE LAVORO DIPENDENTE, ASSIMILATI ED ASSISTENZA FISCALE

DATI FISCALI		Redditi di lavoro dipendente e assimilati con contratto a tempo indeterminato		Redditi di lavoro dipendente e assimilati con contratto a tempo determinato		Redditi di pensione		Altri redditi assimilati							
DATI PER LA EVENTUALE COMPILAZIONE DELLA DICHIARAZIONE DEI REDDITI		1		2		3		4							
								1.138,90							
REDDITI		Assegni periodici corrisposti dal coniuge		Numero di giorni per i quali spettano le detrazioni lavoro dipendente		Pensione		RAPPORTO DI LAVORO							
5		6		7		8		9							
						11 06 2014		X 2							
RITENUTE		Ritenute Irpef		Addizionale regionale all'Irpef		ADDIZIONALE COMUNALE ALL'IRPEF		ADDIZIONALE COMUNALE ALL'IRPEF SOSPESA							
21		22		26		27		29							
261,96		19,70		Acconto 2017		Saldo 2017		Acconto 2018							
30		31		33		34									
Ritenute Irpef sospese		Addizionale regionale all'Irpef sospesa		Acconto 2017		Saldo 2017									
CREDITI NON RIMBORSATI DA ASSISTENZA FISCALE 730/2017 DICHIARANTE		Presenza 730/4 integrativo		Presenza 730/4 rettificativo		Credito Irpef non rimborsato		Credito di addizionale regionale all'Irpef non rimborsato		Credito di addizionale comunale all'Irpef non rimborsato		Credito cedolare secca non rimborsato			
53		54		55		64		74		84		94			
ACCONTI 2017 DICHIARANTE		Primo acconto Irpef trattenuto nell'anno		Secondo o unico acconto Irpef trattenuto nell'anno		Acconto addizionale regionale all'Irpef		Acconto addizionale comunale all'Irpef		Prima rata di acconto cedolare secca		Seconda o unica rata di acconto cedolare secca			
121		122		124		126		127							
131		132		133											
CREDITI NON RIMBORSATI DA ASSISTENZA FISCALE 730/2017 CONIUGE		Credito Irpef non rimborsato		Credito di addizionale regionale all'Irpef non rimborsato		Credito di addizionale comunale all'Irpef non rimborsato		Credito cedolare secca non rimborsato							
264		274		284		294									
ACCONTI 2017 CONIUGE		Primo acconto Irpef trattenuto nell'anno		Secondo o unico acconto Irpef trattenuto nell'anno		Acconto addizionale regionale all'Irpef		Acconto addizionale comunale all'Irpef		Prima rata di acconto cedolare secca		Seconda o unica rata di acconto cedolare secca			
321		322		324		326		327		328		329			
327		331		332		333									
ONERI DETRAIBILI		Codice onere		Importo		Codice onere		Importo		Codice onere		Importo			
341		342		343		344		345		346		347			
347		348		349		350		351		352		353			
DETRAZIONI E CREDITI		Imposta lorda		Detrazioni per carichi di famiglia		Detrazioni per famiglie numerose		Credito riconosciuto per famiglie numerose		Credito riconosciuto per famiglie numerose					
361		362		363		364		365		366		367			
261,96		Credito non riconosciuto per famiglie numerose		Credito per famiglie numerose recuperato		Detrazioni per lavoro dipendente, pensioni e redditi assimilati		Credito riconosciuto per canoni di locazione		Credito non riconosciuto per canoni di locazione		Credito per canoni di locazione recuperato			
365		366		367		368		369		370		371			
369		370		371		372		373		374		375			
373		374		375		376		377		378		379			
377		378		379		380		381		382		383			
CREDITO BONUS IRPEF		Codice Bonus		Bonus erogato		Bonus non erogato									
391		392		393		394									
PREVIDENZA COMPLEMENTARE		Previdenza complementare		Contributi previdenza complementare dedotti dai redditi di cui ai punti 1, 2, 3, 4 e 5		Contributi previdenza complementare non dedotti dai redditi di cui ai punti 1, 2, 3, 4 e 5		Dipendenti pubblici TFR destinato al fondo		Data iscrizione al fondo					
411		412		413		414		415		416		417			
416		417		418		419		420		421		422			
CONTRIBUTI PREVIDENZA COMPLEMENTARE LAVORATORI DI PRIMA OCCUPAZIONE		Versati nell'anno		Importi eccedenti esclusi dai redditi di cui ai punti 1, 2, 3, 4 e 5		Importo totale		Differenziale		Anni residui					
421		422		423		424		425		426		427			
CONTRIBUTI PREVIDENZA COMPLEMENTARE PER FAMILIARI A CARICO		Versati		Dedotti		Non dedotti									
428		429		430		431									
ONERI DEDUCIBILI		Totale oneri deducibili esclusi dai redditi indicati nei punti 1, 2, 3, 4 e 5		Codice onere		Importo		Codice onere		Importo		Codice onere		Importo	
431		432		433		434		435		436		437		438	
440		441		442		443		444		445		446		447	
440		441		442		443		444		445		446		447	

DESCRIZIONE
ANNOTAZIONI

(AI) 01/01/2017-31/12/2017 Assimilato a lav. dip. Cas.4: 1.138,90

(AL) Add.Reg.le trattenuta nell'anno 19,78

(ZZ) Si invita il percipiente a regolarizzare la propria posizione attraverso la dichiarazione dei redditi.

**Scheda per la scelta della destinazione
dell'8 per mille, del 5 per mille e del 2 per mille dell'IRPEF**Da utilizzare **esclusivamente** nei casi di esonero dalla presentazione della dichiarazione
(per le modalità di presentazione vedasi il **paragrafo 3.4**)**SOSTITUTO D'IMPOSTA**CODICE FISCALE
(obbligatorio) 02700960582**CONTRIBUENTE**CODICE FISCALE
(obbligatorio) MNMMT93B10C773Z

DATI ANAGRAFICI	COGNOME (per le donne indicare il cognome da nubile)	NOME	SESSO (M o F)
	MANUNTA	MATTEO	M
	DATA DI NASCITA	COMUNE (O STATO ESTERO) DI NASCITA	PROVINCIA (sigla)
	GIORNO MESE ANNO 10 02 1993	CIVITAVECCHIA	RM

**LE SCELTE PER LA DESTINAZIONE DELL'OTTO PER MILLE, DEL CINQUE PER MILLE E DEL DUE PER MILLE
DELL'IRPEF NON SONO IN ALCUN MODO ALTERNATIVE FRA LORO.
PERTANTO POSSONO ESSERE ESPRESSE TUTTE E TRE LE SCELTE.**

SCELTA PER LA DESTINAZIONE DELL'OTTO PER MILLE DELL'IRPEF (in caso di scelta FIRMARE in UNO degli spazi sottostanti)

STATO	CHIESA CATTOLICA	UNIONE CHIESE CRISTIANE AVVENTISTE DEL 7° GIORNO	ASSEMBLEE DI DIO IN ITALIA
CHIESA EVANGELICA VALDESE (Unione delle Chiese metodiste e Valdesi)	CHIESA EVANGELICA LUTERANA IN ITALIA	UNIONE COMUNITA' EBRAICHE ITALIANE	SACRA ARCIDIOCESI ORTODOSSA D'ITALIA ED ESARCATO PER L'EUROPA MERIDIONALE
CHIESA APOSTOLICA IN ITALIA	UNIONE CRISTIANA EVANGELICA BATTISTA D'ITALIA	UNIONE BUDDHISTA ITALIANA	UNIONE INDUISTA ITALIANA
ISTITUTO BUDDISTA ITALIANO SOKA GAKKAI (IBISG)			

AVVERTENZE

Per esprimere la scelta a favore di una delle istituzioni beneficiarie della quota dell'otto per mille dell'IRPEF, il contribuente deve apporre la propria firma nel riquadro corrispondente. La scelta deve essere fatta esclusivamente per una delle istituzioni beneficiarie. La mancanza della firma in uno dei riquadri previsti costituisce scelta non espressa da parte del contribuente. In tal caso, la ripartizione della quota d'imposta non attribuita è stabilita in proporzione alle scelte espresse. La quota non attribuita spettante alle Assemblee di Dio in Italia e alla Chiesa Apostolica in Italia è devoluta alla gestione statale.

