

Comune di Civitavecchia
T.N.0071700 del 08/08/2018



: E 0190071700

COMUNE DI CIVITAVECCHIA
PROVINCIA DI ROMA

All'Ufficio... SERVIZIO *W*

SEDE

OGGETTO: trasmissione documenti

L. Sottoscritto *LA ROSA ROSSA* trasmette i documenti mancanti alla pratica

DIMENSIONI PATRIMONIALE come da Voi richiesti *ALLEGATI VARI*

IN FEDE

Rodolfo P. P. P.

8/8/2018

E
Comune di Civitavecchia
Comune di Civitavecchia
Protocollo N.0071700/2018 del 08/08/2018

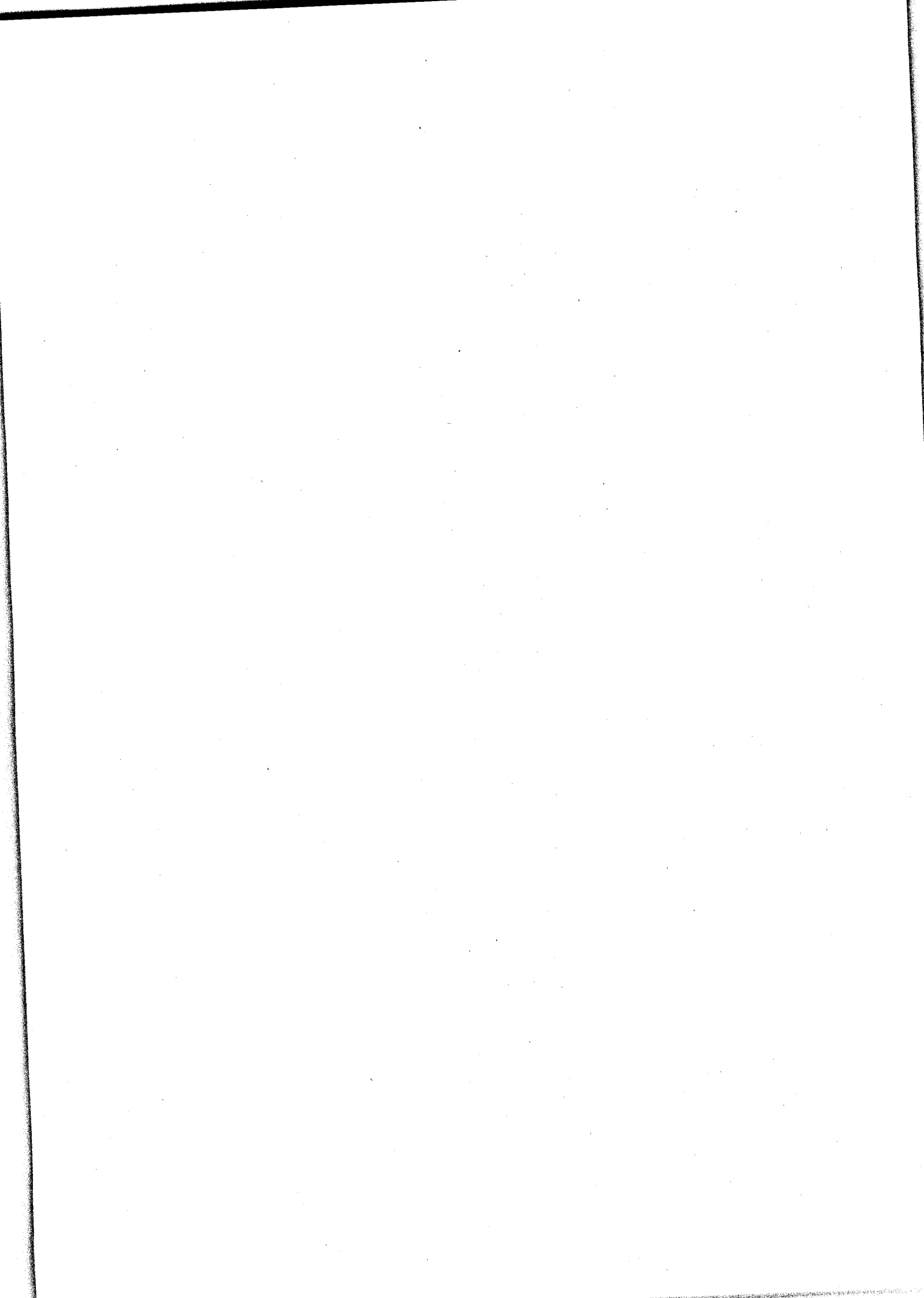

Modello di mancato consenso alla dichiarazione della situazione patrimoniale del coniuge non separato e/o dei parenti entro il secondo grado dei titolari di incarichi politici, di amministrazione, di direzione o di governo - art. 14 d.lgs. 33/2013

I	
NOME ROLANDO	COGNOME LA ROSA

Dichiara che

il coniuge non separato

i parenti entro il secondo grado (genitori, figli, nonni, nipoti - figli dei figli - fratelli e sorelle)

non acconsentono alla dichiarazione della propria situazione patrimoniale, ai sensi di quanto previsto dal D.Lgs. 33/2013 comma 1 lettera f).

Sul mio onore affermo che la dichiarazione corrisponde al vero.

Data 08-08-2018

Firma del dichiarante

Rolando La Rosa

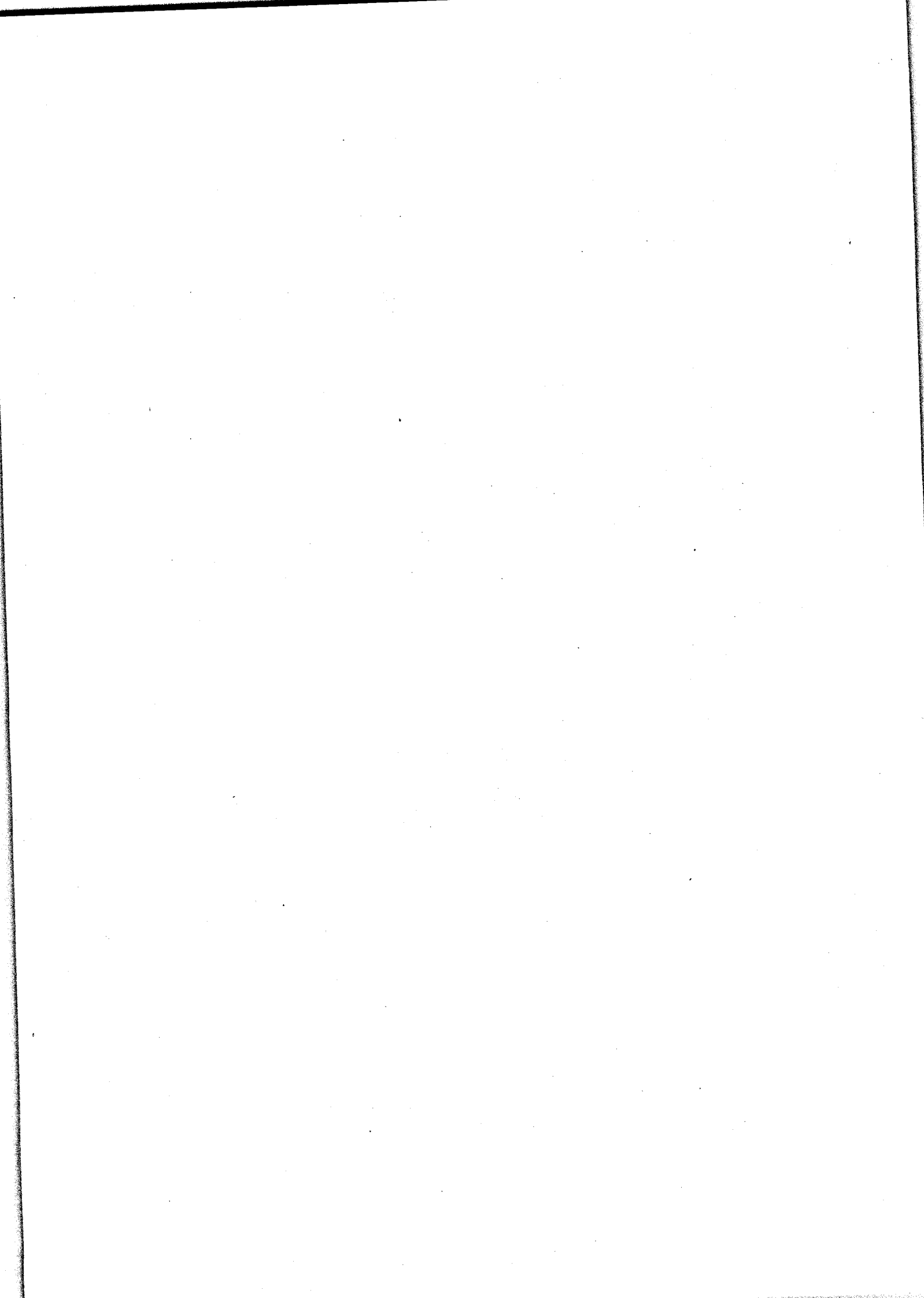

IV				
AZIONI E QUOTE DI PARTECIPAZIONE IN SOCIETA'				
+/-	Denominazione della società (anche estera)	Tipologia (indicare se si posseggono quote o azioni)	n. di azioni	n. di quote

V		
ESERCIZIO DI FUNZIONI DI AMMINISTRATORE O DI SINDACO DI SOCIETA'		
+/-	Denominazione della società (anche estera)	Natura dell'incarico

VI		
TITOLARITA' DI IMPRESE		
+/-	Denominazione dell'impresa	Qualifica

Sul mio onore affermo che la dichiarazione corrisponde al vero.

Data 08-08-2018

Firma del dichiarante

Rosario P. P.

* Il presente modello è utilizzabile anche dal coniuge non separato e dai parenti entro il secondo grado.

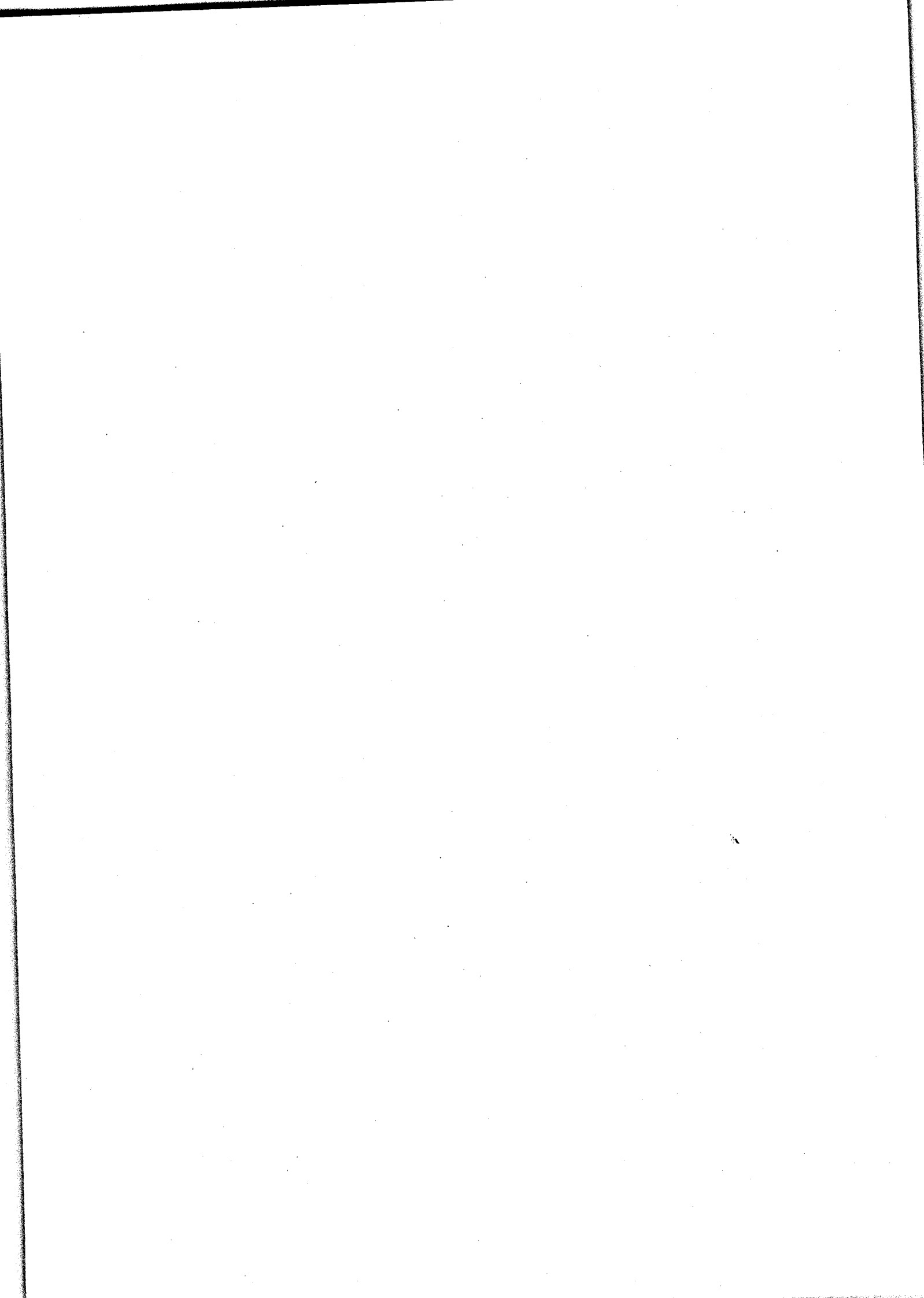

Modello di attestazione di variazione patrimoniale rispetto alla dichiarazione dell'anno..... dei titolari di incarichi politici, di amministrazione, di direzione o di governo e dei titolari di incarichi dirigenziali - art. 14 d.lgs. 33/2013

I	
NOME ROLANDO	COGNOME LA ROSA

Attesta che la situazione patrimoniale dichiarata nell'anno precedente non ha subito variazioni in aumento o diminuzione

Attesta che la situazione patrimoniale dichiarata nell'anno precedente ha subito le seguenti variazioni in aumento o diminuzione (indicare con il segno + o -)

II				
BENI IMMOBILI (TERRENI E FABBRICATI)				
+/-	Natura del diritto (a)	Tipologia (indicare se fabbricato o terreno)	Quota di titolarità %	Italia/Estero

a) Specificare se trattasi di proprietà, comproprietà, superficie, enfiteusi, usufrutto, uso, abitazione

III			
BENI MOBILI ISCRITTI IN PUBBLICI REGISTRI			
+/-	Tipologia - Indicare se X Autovetture, aeromobile, imbarcazione diporto	CV fiscali	Anno di immatricolazione
	da AUTOVETTURA	51 KW	2017
	LANCIA YPSILON		

08-08-2018

ROLANDO LA ROSA

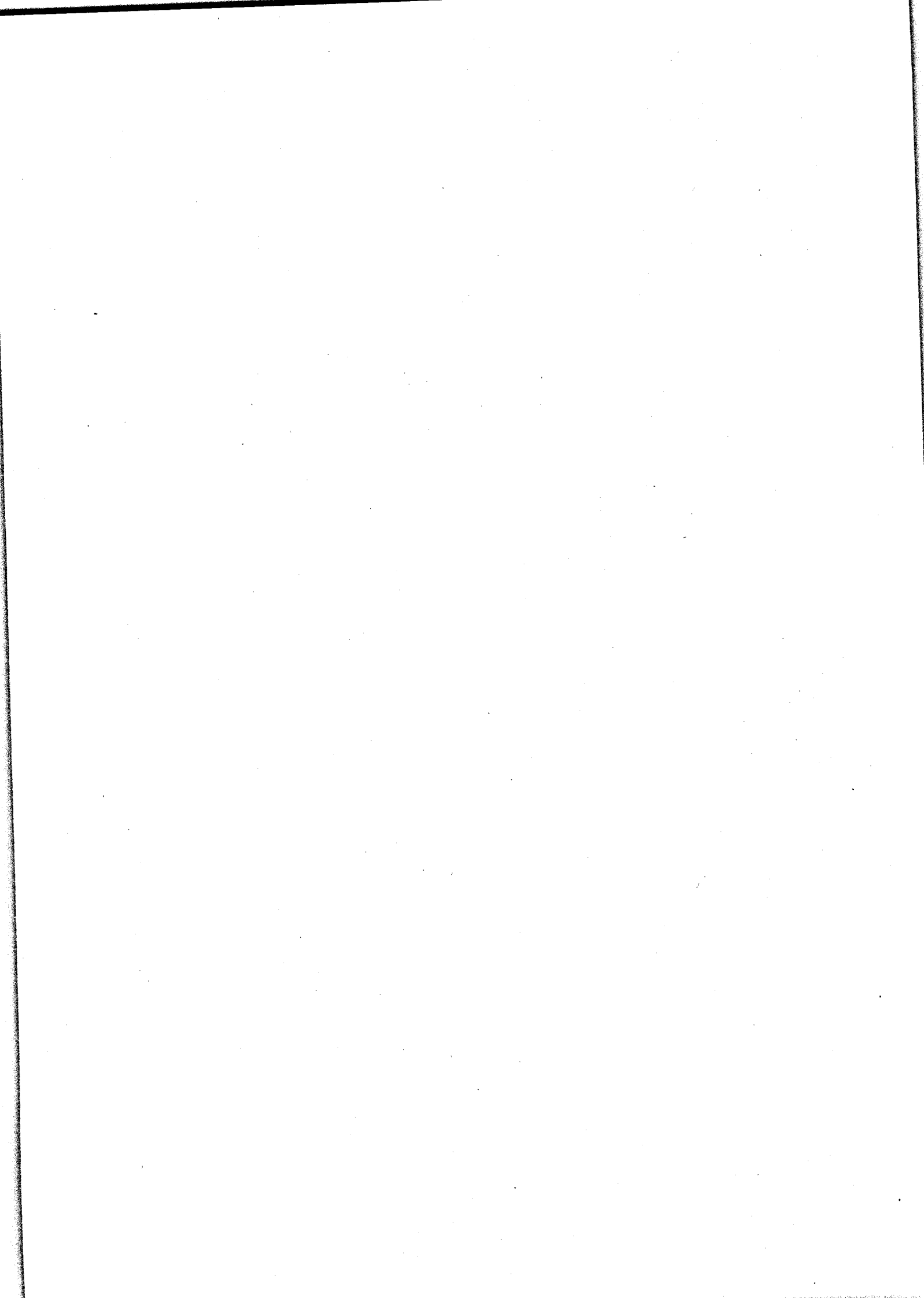



MODELLO 730/2018

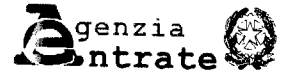

Redditi 2017

MODELLO GRATUITO

Mod. N. **0 1**

CONTRIBUENTE

DICHIARANTE CONIUGE DICHIARANTE DICHIARAZIONE CONGIUNTA RAPPRESENTANTE O TUTORE

CODICE FISCALE DEL CONTRIBUENTE (obbligatorio) **LRSRND49M15C773A** Soggetto fiscalmente a carico di altri 730 integrativo 730 senza sostituto Situazioni particolari Quadro K CODICE FISCALE DEL RAPPRESENTANTE O TUTORE

COGNOME (per le donne indicare il cognome da nubile) **LA ROSA** NOME **ROLANDO** SESSO (M o F) **M**

DATI DEL CONTRIBUENTE DATA DI NASCITA GIORNO **15** MESE **08** ANNO **1949** COMUNE (o Stato estero) DI NASCITA **CIVITAVECCHIA** PROVINCIA (sigla) **RM** TUTELO/A MINORE

RESIDENZA ANAGRAFICA COMUNE **CIVITAVECCHIA** PROVINCIA (sigla) **RM** C.A.P. **00000**

Da compilare solo se variata dal 1/1/2017 alla data di presentazione della dichiarazione TIPOLOGIA (Via, piazza, ecc.) INDIRIZZO **CIVITAVECCHIA** NUM. CIVICO **00000** FRAZIONE **00000** DATA DELLA VARIAZIONE GIORNO **00** MESE **00** ANNO **0000** Dichiarazione presentata per la prima volta

TELEFONO E POSTA ELETTRONICA TELEFONO PREFISSO **075** NUMERO **3291323572** CELLULARE **075** INDIRIZZO DI POSTA ELETTRONICA **kiubex@yahoo.it**

DOMICILIO FISCALE AL 01/01/2017 COMUNE **CIVITAVECCHIA** PROVINCIA (sigla) **RM** FUSIONE COMUNI

DOMICILIO FISCALE AL 01/01/2018 COMUNE **CIVITAVECCHIA** PROVINCIA (sigla) **RM** FUSIONE COMUNI Casi particolari add.le regionale

FAMILIARI A CARICO

BARRARE LA CASELLA

- C = Coniuge
- F1 = Primo figlio
- F = Figlio
- A = Altro
- D = Figlio con disabilità

1	2	3	4	5	6	7	8
1	2	3	4	5	6	7	8
<input checked="" type="checkbox"/>	CONIUGE						
	F1 PRIMO FIGLIO	D					
	F	A	D				
	F	A	D				
	F	A	D				

PERCENTUALE ULTERIORE DETRAZIONE PER FAMIGLIE CON ALMENO 4 FIGLI

NUMERO FIGLI IN AFFIDOPREADOTTIVO A CARICO DEL CONTRIBUENTE

DATI DEL SOSTITUTO D'IMPOSTA CHE EFFETTUERA IL CONGUAGLIO

COGNOME e NOME o DENOMINAZIONE **ISTITUTO NAZIONALE DELLA PREVIDENZA SOCIALE** CODICE FISCALE **80078750587** COMUNE **ROMA** Dichiarazione congiunta: compilare solo nel modello del dichiarante

PROV. TIPOLOGIA (Via, piazza, ecc.) INDIRIZZO **ISTITUTO NAZIONALE DELLA PREVIDENZA SOCIALE** NUM. CIVICO **00000** C.A.P. **00000** MOD. 730 DIPENDENTI SENZA SOSTITUTO

FRAZIONE **00000** NUMERO DI TELEFONO / FAX **0000000000** INDIRIZZO DI POSTA ELETTRONICA **0000000000** CODICE SEDE **00000**

FIRMA DELLA DICHIARAZIONE

N. modelli compilati **1** Barrare la casella per richiedere di essere informato direttamente dal soggetto che presta l'assistenza fiscale di eventuali comunicazioni dell'Agenzia delle Entrate FIRMA DEL CONTRIBUENTE

Con l'apposizione della firma si esprime anche il consenso al trattamento dei dati sensibili indicati nella dichiarazione

QUADRO A - Redditi dei terreni

N. ORD.	REDDITO DOMINICALE	TITOLO	REDDITO AGRARIO	POSSESSO		CANONE DI AFFITTO IN REGIME VINCOLISTICO	CASI PARTICOLARI	CONTINUAZIONE (stesso terreno rigo precedente)	IMU NON DOVUTA	COLTIVATORE DIRETTO O IAP
				GIORNI	%					
A1	,00		,00							
A2	,00		,00							
A3	,00		,00							
A4	,00		,00							
A5	,00		,00							
A6	,00		,00							

22/05/2018
 del
 Prot. 1805224/0634985-1

QUADRO B - Redditi dei fabbricati e altri dati

SEZIONE I - REDDITI DEI FABBRICATI

1	RENDITA	2 UTILIZZO	3 POSSESSO		5 CODICE CANONE	6 CANONE DI LOCAZIONE	7 CASI PARTICOLARI	8 CONTINUAZIONE (stesso immobile rigo precedente)	9 CODICE COMUNE	11 CEDOLARE SECCA	12 CASI PARTICOLARI IMU	13 STATO DI EMERGENZA
			GIORNI	%								
B1	,00						<input type="checkbox"/>					
B2	,00						<input type="checkbox"/>					
B3	,00						<input type="checkbox"/>					
B4	,00						<input type="checkbox"/>					
B5	,00						<input type="checkbox"/>					
B6	,00						<input type="checkbox"/>					
B7	,00						<input type="checkbox"/>					

SEZIONE II - DATI RELATIVI AI CONTRATTI DI LOCAZIONE

N. rigo Sezione I	Mod. n.	DATA	ESTREMI DI REGISTRAZIONE DEL CONTRATTO			CODICE UFFICIO	CODICE IDENTIFICATIVO DEL CONTRATTO	CONTRATTI NON SUPERIORI 30 GG	ANNO DI PRESENTAZIONE DICHIARAZIONE ICI/IMU
			SERIE	NUMERO	E SOTTONUMERO				
B11									

QUADRO C - Redditi di lavoro dipendente e assimilati

SEZIONE I - REDDITI DI LAVORO DIPENDENTE E ASSIMILATI

1 TIPOLOGIA REDDITO	2 INDETERMINATO/ DETERMINATO	3 REDDITO (punti 1, 2, 3 CU 2018)	C2	1 TIPOLOGIA REDDITO	2 INDETERMINATO/ DETERMINATO	3 REDDITO (punti 1, 2, 3 CU 2018)	C3	1 TIPOLOGIA REDDITO	2 INDETERMINATO/ DETERMINATO	3 REDDITO (punti 1, 2, 3 CU 2018)	Casi particolari	
1	<input type="checkbox"/>	38.524,00		<input type="checkbox"/>	<input type="checkbox"/>	,00		<input type="checkbox"/>	<input type="checkbox"/>	,00		
SOMME PER PREMI DI RISULTATO E WELFARE AZIENDALE												
1 TIPOLOGIA LIMITE		2 SOMME A TASSAZIONE ORDINARIA	3 SOMME A IMPOSTA SOSTITUTIVA	4 RITENUTE IMPOSTA SOSTITUTIVA	5 BENEFIT	6 BENEFIT A TASSAZIONE ORDINARIA						
<input type="checkbox"/>		,00	,00	,00		,00						
7 TASSAZIONE ORDINARIA		8 TASSAZIONE SOSTITUTIVA	9 ASSENZA REQUISITI									
<input type="checkbox"/>		<input type="checkbox"/>	<input type="checkbox"/>									
C5 PERIODO DI LAVORO - giorni per i quali spettano le detrazioni (punti 6 e 7 CU 2018)				1 LAVORO DIPENDENTE	2 PENSIONE							
				3 6	5							

SEZIONE II - ALTRI REDDITI ASSIMILATI A QUELLI DI LAVORO DIPENDENTE

1 ASSEGNO DEL CONIUGE	2 REDDITO (punti 4 e 5 CU 2018)	C7	1 ASSEGNO DEL CONIUGE	2 REDDITO (punti 4 e 5 CU 2018)	C8	1 ASSEGNO DEL CONIUGE	2 REDDITO (punti 4 e 5 CU 2018)
<input type="checkbox"/>	1.171,00		<input type="checkbox"/>	,00		<input type="checkbox"/>	,00

SEZIONE III - RITENUTE IRPEF E ADDIZIONALE REGIONALE ALL'IRPEF

1 RITENUTE IRPEF (punto 21 CU 2018)	2	C10	1 RITENUTE ADDIZIONALE REGIONALE (punto 22 CU 2018)	2
10.694,00			943,00	

SEZIONE IV - RITENUTE ADDIZIONALE COMUNALE ALL'IRPEF

1 RITENUTE ACCONTO ADDIZIONALE COMUNALE 2017 (punto 26 CU 2018)	2	C12	1 RITENUTE SALDO ADDIZIONALE COMUNALE 2017 (punto 27 CU 2018)	2	C13	1 RITENUTE ACCONTO ADDIZIONALE COMUNALE 2018 (punto 29 CU 2018)	2
92,00			216,00			92,00	

SEZIONE V - BONUS IRPEF

1 CODICE BONUS (punto 391 CU 2018)	2 BONUS EROGATO (punto 392 CU 2018)	3 TIPOLOGIA ESEZIONE	4 PARTE REDDITO ESENTE	5 QUOTA TFR
<input type="checkbox"/>	,00	<input type="checkbox"/>	,00	,00

QUADRO D - Altri redditi

SEZIONE I - REDDITI DI CAPITALE, LAVORO AUTONOMO E REDDITI DIVERSI

1 UTILI ED ALTRI PROVENTI EQUIPARATI	TIPO DI REDDITO	2 REDDITI	4 RITENUTE	D2	1 ALTRI REDDITI DI CAPITALE	TIPO DI REDDITO	2 REDDITI	4 RITENUTE
		,00	,00				,00	,00
D3 REDDITI DERIVANTI DA ATTIVITA ASSIMILATE AL LAVORO AUTONOMO								
							,00	,00
D4 REDDITI DIVERSI								
							,00	,00
D5 REDDITI DERIVANTI DA ATTIVITA OCCASIONALE O DA OBBLIGHI DI FARE, NON FARE E PERMETTERE								
							,00	,00

SEZIONE II - REDDITI SOGGETTI A TASSAZIONE SEPARATA

1 REDDITI PERCEPITI DA EREDI E LEGATARI	TIPO DI REDDITO	2 TASSAZIONE ORDINARIA	3 ANNO	4 REDDITO	5 REDDITO TOTALE DECEDUTO	6 QUOTA IMPOSTA SUCCESSIONI	7 RITENUTE
				,00	,00	,00	,00
D7 IMPOSTE E ONERI RIMBORSATI NEL 2017 E ALTRI REDDITI A TASSAZIONE SEPARATA							
				,00			,00

QUADRO E - Oneri e spese

SEZIONE I - SPESE PER LE QUALI SPETTA LA DETRAZIONE D'IMPOSTA DEL 19% o 26%

E1	SPESE SANITARIE <small>Spese patologie esenti</small>	Rateazione (barrare la casella)	SPESE SANITARIE		E6	SPESE SANITARIE RATEIZZATE IN PRECEDENZA	Numero rata
				461,00			
E2	SPESE SANITARIE PER FAMILIARI NON A CARICO AFFETTI DA PATOLOGIE ESENTI				E7	INTERESSI PER MUTUI IPOTECARI PER L'ACQUISTO DELL'ABITAZIONE PRINCIPALE	
E3	SPESE SANITARIE PER PERSONE CON DISABILITA'				E8	ALTRE SPESE	CODICE SPESA 36
E4	SPESE VEICOLI PER PERSONE CON DISABILITA'				E9	ALTRE SPESE	CODICE SPESA
E5	SPESE PER L'ACQUISTO DI CANI GUIDA				E10	ALTRE SPESE	CODICE SPESA
E14	SPESE PER CANONI DI LEASING				Data stipula leasing, Numero anno, Importo canone di leasing, Prezzo di riscatto		

SEZIONE II - SPESE E ONERI PER I QUALI SPETTA LA DEDUZIONE DAL REDDITO COMPLESSIVO

CONTRIBUTI PREVIDENZIALI ED ASSISTENZIALI		Contributi per previdenza complementare	
E21	CONTRIBUTI PREVIDENZIALI ED ASSISTENZIALI		
E22	ASSEGNO AL CONIUGE	E27	DEDUCIBILITA ORDINARIA
E23	CONTRIBUTI PER ADDETTI AI SERVIZI DOMESTICI E FAMILIARI	E28	LAVORATORI DI PRIMA OCCUPAZIONE
E24	EROGAZIONI LIBERALI A FAVORE DI ISTITUZIONI RELIGIOSE	E29	FONDI IN SQUILIBRIO FINANZIARIO
E25	SPESE MEDICHE E DI ASSISTENZA DI PERSONE CON DISABILITA'	E30	FAMILIARI A CARICO
E26	ALTRI ONERI DEDUCIBILI	E31	FONDO PENSIONE NEGOZIALE DIPENDENTI PUBBLICI
E32	SPESE PER ACQUISTO O COSTRUZIONE DI ABITAZIONI DATE IN LOCAZIONE	Data stipula locazione, Spesa acquisto/costruzione, Interessi mutuo	
E33	RESTITUZIONE SOMME AL SOGGETTO EROGATORE	Somma restituite nell'anno, Residuo precedente dichiarazione	

SEZIONE III A - SPESE PER INTERVENTI DI RECUPERO DEL PATRIMONIO EDILIZIO E PER MISURE ANTISISMICHE

E41	ANNO (2012-2017 antisismico)	CODICE FISCALE	Interventi particolari	Acquisto, eredita o donazione	Numero rata	IMPORTO SPESA	N. d'ordine immobile
E42							
E43							

SEZIONE III B - DATI CATASTALI IDENTIFICATIVI DEGLI IMMOBILI E ALTRI DATI PER FRUIRE DELLA DETRAZIONE

E51	N. ord. immobile	Condominio	CODICE COMUNE	TU	SEZ. URB./COMUNE CATAST.	FOGLIO	PARTICELLA	SUBALTERNO				
E52												
E53	ALTRI DATI			CONDUTTORE (estremi registrazione contratto)			CODICE IDENTIFICATIVO DEL CONTRATTO			DOMANDA ACCATASTAMENTO		
	N. d'ordine immobile	Condominio	DATA	SERIE	NUMERO E SOTTONUMERO	CODICE UFFICIO AGENZIA ENTRATE	DATA	NUMERO	PROVINCIA UFFICIO AGENZIA ENTRATE			

SEZIONE III C - SPESE PER L'ARREDO DEGLI IMMOBILI E IVA PER ACQUISTO ABITAZIONE CLASSE A o B (DETRAZIONE DEL 50%)

E57	SPESE ARREDO IMMOBILI RISTRUTTURATI	NUMERO RATA	SPESA ARREDO IMMOBILE	NUMERO RATA	SPESA ARREDO IMMOBILE
E58	SPESE ARREDO IMMOBILI GIOVANI COPPIE	MENO DI 35 ANNI	SPESA SOSTENUTA NEL 2016		
E59	IVA PER ACQUISTO ABITAZIONE CLASSE ENERGETICA A o B	NUMERO RATA	IMPORTO IVA PAGATA		

SEZIONE IV - SPESE PER INTERVENTI DI RISPARMIO ENERGETICO

E61	TIPO INTERVENTO	ANNO	PERIODO 2013	CASI PARTICOLARI	PERIODO 2008 Rideterminazione rate	NUMERO RATA	IMPORTO SPESA
E62							

SEZIONE V - DETRAZIONE PER GLI INQUILINI CON CONTRATTO DI LOCAZIONE

E71	INQUILINI DI ALLOGGI ADIBITI AD ABITAZIONE PRINCIPALE	TIPOLOGIA	GIORNI	PERCENTUALE	E72	LAVORATORI DIPENDENTI CHE TRASFERISCONO LA RESIDENZA PER MOTIVI DI LAVORO	GIORNI	PERCENTUALE

SEZIONE VI - ALTRE DETRAZIONI D'IMPOSTA

E81	DETRAZIONE PER SPESE DI MANTENIMENTO DEI CANI GUIDA	E82	DETRAZIONE AFFITTO TERRENI AGRICOLI AI GIOVANI	E83	ALTRE DETRAZIONI

QUADRO F - Acconti, ritenute, eccedenze e altri dati

SEZIONE I - ACCONTI IRPEF, ADDIZIONALE COMUNALE E CEDOLARE SECCA RELATIVI AL 2017 TRATTENUTI E/O VERSATI CON F24

F1	1	2	3	4	5	6	7
Acconto IRPEF 2017	Prima rata	Seconda o unica rata	Acconto Addizionale Comunale 2017	Importo	Acconto cedolare secca 2017	Prima rata	Seconda o unica rata
	.00	.00		.00	.00	.00	.00

SEZIONE II - ALTRE RITENUTE SUBITE DIVERSE DA QUELLE INDICATE NEI QUADRI C E D

F2	1	2	3	4	5	6	7	8
Codice	IRPEF	Addizionale Regionale	Addizionale Comunale	Addizionale Regionale IRPEF attività sportive dilettantistiche	Addizionale Comunale IRPEF attività sportive dilettantistiche	IRPEF per lavori socialmente utili	Addizionale Regionale IRPEF per lavori socialmente utili	
	.00	.00	.00	.00	.00	.00	.00	.00

SEZIONE III-A - ECCEDENZE RISULTANTI DALLA PRECEDENTE DICHIARAZIONE

F3	1	2	3	4	5	6	7	8	9	10	11	12	13	14
IRPEF	di cui compensata in F24	Imposta sostitutiva quadro RT	di cui compensata in F24	Cedolare secca	di cui compensata in F24	Codice Regione	Addizionale Regionale all'IRPEF	Codice Comune	Addizionale Comunale all'IRPEF	Premio di risultato	di cui compensato in F24			
	.00	.00	.00	.00	.00		.00		.00	.00	.00	.00	.00	.00

SEZIONE III-B - ECCEDENZE RISULTANTI DA DICHIARAZIONI INTEGRATIVE A FAVORE PRESENTATE OLTRE L'ANNO SUCCESSIVO

F4	1	2	3	4	5	6	7	8	9
Anno	IRPEF	Imposta sostitutiva quadro RT	Cedolare secca	Codice Regione	Addizionale Regionale all'IRPEF	Codice Comune	Addizionale Comunale all'IRPEF	Imposta sostitutiva sulla produttività	
	.00	.00	.00		.00		.00	.00	.00

SEZIONE IV - RITENUTE E ACCONTI SOSPE SI PER EVENTI ECCEZIONALI

F5	1	2	3	4	5	6
Eventi eccez.	IRPEF	Add.le Regionale	Add.le Comunale	Imposta sostitutiva premi di risultato	Cedolare secca	
	.00	.00	.00	.00	.00	.00

SEZIONE V - MISURA DEGLI ACCONTI PER L'ANNO 2018 E RATEAZIONE DEL SALDO 2017

F6	1	2	3	4	5	6	7
Barrare la casella per non effettuare i versamenti di acconto IRPEF	Versamenti di acconto IRPEF in misura inferiore	Barrare la casella per non effettuare i versamenti di acconto add.le comunale	Versamenti di acconto add.le comunale in misura inferiore	Numero rate (in caso di dichiarazione congiunta indicare il dato solo nel modello del dichiarante)			
	.00	.00	.00	.00			.00

SEZIONE VI - SOGLIE DI ESEZIONE ADDIZIONALE COMUNALE NON DESUMIBILI DAL MOD. 730

F7	1	2	3	4	5	6	7
Soglia esenzione saldo 2017	Esenzione totale/altre agevolazioni saldo 2017	Soglia esenzione acconto 2018	Esenzione totale/altre agevolazioni acconto 2018	Ritenute			
	.00	.00	.00	.00			.00

SEZIONE VIII - DATI DA INDICARE NEL MOD. 730 INTEGRATIVO

F9	1	2	3	4
Importi rimborsati IRPEF	Addizionale Regionale all'IRPEF	Addizionale Comunale all'IRPEF	Cedolare secca	
.00	.00	.00	.00	.00

F10	1	2	3	4
Crediti utilizzati con il modello F24 per il versamento di altre imposte IRPEF	Credito Addizionale Regionale	Credito Addizionale Comunale	Credito cedolare secca	
.00	.00	.00	.00	.00

SEZIONE IX - ALTRI DATI

F11	1	2	3	4	5	6	7	8	9
Importi rimborsati dal sostituto	Ulteriore detrazione per figli	Detrazioni canoni locazione	F12 Restituzione bonus fiscale	Restituzione bonus straordinario	F13 Pignoramento presso terzi	Tipo reddito	Ritenute		
.00	.00	.00	.00	.00	.00		.00		.00

QUADRO G - Crediti d'imposta

SEZIONE I - FABBRICATI

G1	1	2	3	4	5	6
Credito riacquisto prima casa	residuo precedente dichiarazione	credito anno 2017	di cui compensato nel mod. F24	G2 Credito canoni di locazione non percepiti (vedere istruzioni)		
.00	.00	.00	.00	.00		.00

SEZIONE II - REINTEGRO ANTICIPAZIONI FONDI PENSIONE

G3	1	2	3	4	5	6
Anno anticipazione	Reintegro Totale/Parziale	Somma reintegrata	Residuo precedente dichiaraz.	Anno 2017	di cui compensato nel mod. F24	
	.00	.00	.00	.00	.00	.00

SEZIONE III - REDDITI PRODOTTI ALL'ESTERO

G4	1	2	3	4	5	6	7	8	9
Codice Stato estero	Anno	Reddito estero	Imposta estera	Reddito complessivo	Imposta lorda	Imposta netta	Credito utilizzato nelle precedenti dichiarazioni	di cui relativo allo Stato estero di col.1	
		.00	.00	.00	.00	.00	.00	.00	.00

SEZIONE IV - IMMOBILI COLPITI DAL SISMA IN ABRUZZO

G5	1	2	3	4
Abitazione principale	Codice fiscale	Numero rata	Totale credito	Residuo precedente dichiarazione
			.00	.00

G6	1	2	3	4	5
Altri immobili	Impresa/Professione	Codice fiscale	Numero rata	Rateazione	Totale credito
					.00

SEZIONE V - INCREMENTO OCCUPAZIONE

G7	1	2	3	4
Residuo 2016	di cui compensato nel mod. F24	G9 Spesa 2017	Residuo 2016	Rata credito 2016
.00	.00	.00	.00	.00

SEZIONE VII - EROGAZIONI CULTURA

G9	1	2	3	4
Spesa 2017	Residuo 2016	Rata credito 2016	Rata credito 2015	
.00	.00	.00	.00	.00

SEZIONE VIII - EROGAZIONI SCUOLA

G10	1	2	3	4	5
Spesa 2017	Spesa 2016	Residuo 2016	G11 Credito spettante	Residuo 2016	di cui utilizzato in F24
.00	.00	.00	.00	.00	.00

SEZIONE IX - NEGOZIAZIONE E ARBITRATO

G11	1	2	3
Credito spettante	Residuo 2016	di cui utilizzato in F24	
.00	.00	.00	.00

SEZIONE X - VIDEOSORVEGLIANZA

G12	1	2	3	4
Residuo 2016	di cui utilizzato in F24	G13 Anno 2017	di cui compensato nel mod. F24	
.00	.00	.00	.00	.00

SEZIONE XI - MEDIAZIONI

G13	1	2
Anno 2017	di cui compensato nel mod. F24	
.00	.00	.00

QUADRO I - Imposte da compensare

I1	1	2
Indicare l'importo delle imposte da versare con il Mod. F24 utilizzando in compensazione il credito che risulta dal Mod. 730	oppure	Barrare la casella per utilizzare in compensazione con il Mod. F24 l'intero credito che risulta dal Mod. 730 (che quindi non sarà rimborsato dal sostituto d'imposta)
.00		<input type="checkbox"/>

**MODELLO 730-3 redditi 2017**Modello N. **0 1****prospetto di liquidazione relativo all'assistenza fiscale prestata** 730 rettificativo 730 integrativo Impegno ad informare il contribuente di eventuali comunicazioni dell'Agenzia delle Entrate relative alla presente dichiarazione Comunicazione dati rettificati CAF o professionista Sostituto, CAF o professionista non delegato

SOSTITUTO D'IMPOSTA O C.A.F. O PROFESSIONISTA ABILITATO

CODICE FISCALE

COGNOME E NOME O DENOMINAZIONE

N. ISCRIZIONE ALBO DEI CAF

RESPONSABILE ASSISTENZA FISCALE

DICHIARANTE

LRSRND49M15C773A**LA ROSA ROLANDO****CONIUGE DICHIARANTE**

RIEPILOGO DEI REDDITI		DICHIARANTE	CONIUGE
1	REDDITI DOMINICAI	,00	,00
2	REDDITI AGRARI	,00	,00
3	REDDITI DEI FABBRICATI	,00	,00
4	REDDITI DI LAVORO DIPENDENTE E ASSIMILATI	,00	,00
5	ALTRI REDDITI	39.695,00	,00
6	IMPONIBILE CEDOLARE SECCA	,00	,00
7	Reddito abitazione principale e pertinenze (non soggette a IMU)	,00	,00
CALCOLO DEL REDDITO IMPONIBILE E DELL'IMPOSTA LORDA		DICHIARANTE	CONIUGE
11	REDDITO COMPLESSIVO	39.695,00	,00
12	Deduzione abitazione principale e pertinenze (non soggette a IMU)	,00	,00
13	ONERI DEDUCIBILI	,00	,00
14	REDDITO IMPONIBILE	39.695,00	,00
15	Compensi per attività sportive dilettantistiche con ritenuta a titolo d'imposta	,00	,00
16	IMPOSTA LORDA	11.404,00	,00
CALCOLO DETRAZIONI E CREDITI D'IMPOSTA		DICHIARANTE	CONIUGE
21	Detrazione per coniuge a carico	,00	,00
22	Detrazione per figli a carico	,00	,00
23	Ulteriore detrazione per figli a carico	,00	,00
24	Detrazione per altri familiari a carico	,00	,00
25	Detrazione per redditi di lavoro dipendente	,00	,00
26	Detrazione per redditi di pensione	496,00	,00
27	Detrazione per redditi assimilati a quelli di lavoro dipendente e altri redditi	,00	,00
28	Detrazione oneri ed erogazioni liberali	77,00	,00
29	Detrazione spese per interventi di recupero del patrimonio edilizio e per misure antisismiche	,00	,00
30	Detrazione spese arredo immobili ristrutturati	,00	,00
31	Detrazione spese per interventi di risparmio energetico	,00	,00
32	Detrazione spese arredo immobili giovani coppie	,00	,00
33	Detrazione IVA per acquisto abitazione classe energetica A o B	,00	,00
37	Detrazioni inquilini con contratto di locazione e affitto terreni agricoli ai giovani	,00	,00
38	Altre detrazioni d'imposta	,00	,00
41	Credito d'imposta per il riacquisto della prima casa	,00	,00
42	Credito d'imposta per l'incremento dell'occupazione	,00	,00
43	Credito d'imposta reintegro anticipazioni fondi pensione	,00	,00
44	Credito d'imposta per mediazioni	,00	,00
45	Credito d'imposta per negoziazione e arbitrato	,00	,00
48	TOTALE DETRAZIONI E CREDITI D'IMPOSTA	573,00	,00
CALCOLO DELL'IMPOSTA NETTA E DEL RIGO DIFFERENZA		DICHIARANTE	CONIUGE
50	IMPOSTA NETTA	10.831,00	,00
51	Credito d'imposta per altri immobili - Sisma Abruzzo	,00	,00
52	Credito d'imposta per l'abitazione principale - Sisma Abruzzo	,00	,00
53	Credito d'imposta per imposte pagate all'estero	,00	,00
54	Credito d'imposta per erogazioni cultura	,00	,00
55	Credito d'imposta per erogazioni scuola	,00	,00
56	Credito d'imposta per videosorveglianza	,00	,00
57	Credito d'imposta per canoni non percepiti	,00	,00
58	Crediti residui per detrazioni incapienti	,00	,00
59	RITENUTE	10.694,00	,00
60	DIFFERENZA	137,00	,00

ECCEDEZZA, ACCONTI E ALTRE RETTIFICHE		1 DICHIARANTE	2 CONIUGE
61	ECCEDEZZA DELL'IRPEF RISULTANTE DALLE PRECEDENTI DICHIARAZIONI	,00	,00
62	ACCONTI VERSATI	,00	,00
63	Restituzione bonus fiscale e straordinario	,00	,00
64	Detrazioni e crediti già rimborsati dal sostituto	,00	,00
66	Bonus IRPEF spettante	,00	,00
67	Bonus IRPEF riconosciuto in dichiarazione	,00	,00
68	Restituzione Bonus IRPEF non spettante	,00	,00
CALCOLO DELLE ADDIZIONALI REGIONALE E COMUNALE ALL'IRPEF		1 DICHIARANTE	2 CONIUGE
71	REDDITO IMPONIBILE	39.695,00	,00
72	ADDIZIONALE REGIONALE ALL'IRPEF DOVUTA	957,00	,00
73	ADDIZIONALE REGIONALE ALL'IRPEF RISULTANTE DALLA CERTIFICAZIONE	943,00	,00
74	ECCEDEZZA ADDIZIONALE REGIONALE ALL'IRPEF PRECEDENTE DICHIARAZIONE	,00	,00
75	ADDIZIONALE COMUNALE ALL'IRPEF DOVUTA	318,00	,00
76	ADDIZIONALE COMUNALE ALL'IRPEF RISULTANTE DALLA CERTIFICAZIONE E/O VERSATA	308,00	,00
77	ECCEDEZZA ADDIZIONALE COMUNALE ALL'IRPEF PRECEDENTE DICHIARAZIONE	,00	,00
78	ACCONTO ADDIZIONALE COMUNALE ALL'IRPEF 2018	95,00	,00
79	ACCONTO ADDIZIONALE COMUNALE ALL'IRPEF 2018 RISULTANTE DALLA CERTIFICAZIONE	92,00	,00
CEDOLARE SECCA LOCAZIONI		1 DICHIARANTE	2 CONIUGE
80	CEDOLARE SECCA DOVUTA	,00	,00
81	DIFFERENZA	,00	,00
82	ECCEDEZZA CEDOLARE SECCA RISULTANTE DALLA PRECEDENTE DICHIARAZIONE	,00	,00
83	ACCONTI CEDOLARE SECCA VERSATI PER IL 2017	,00	,00

LIQUIDAZIONE DELLE IMPOSTE DEL DICHIARANTE		Codice Regione/Comune	CREDITI				DEBITI	
			Importi non rimborsabili	Credito	di cui da utilizzare in compensazione con F24	di cui da rimborsare	Importi da non versare	Importi da trattenere/versare
91	IRPEF		,00	,00	,00	,00	,00	137,00
92	ADDIZIONALE REGIONALE IRPEF	8	,00	,00	,00	,00	,00	14,00
93	ADDIZIONALE COMUNALE IRPEF	C773	,00	,00	,00	,00	10,00	,00
94	PRIMA RATA ACCONTO IRPEF 2018							,00
95	SECONDA O UNICA RATA ACCONTO IRPEF 2018							137,00
96	ACCONTO 20% REDDITI TASSAZIONE SEPARATA						,00	,00
97	ACCONTO ADDIZIONALE COMUNALE 2018							,00
98	IMPOSTA SOSTITUTIVA PREMI DI RISULTATO E WELFARE AZIENDALE						,00	,00
99	CEDOLARE SECCA LOCAZIONI		,00	,00	,00	,00	,00	,00
100	PRIMA RATA ACCONTO CEDOLARE SECCA 2018							,00
101	SECONDA O UNICA RATA ACCONTO CEDOLARE SECCA 2018							,00

LIQUIDAZIONE DELLE IMPOSTE DEL CONIUGE		Codice Regione/Comune	CREDITI				DEBITI	
			Importi non rimborsabili	Credito	di cui da utilizzare in compensazione con F24	di cui da rimborsare	Importi da non versare	Importi da trattenere/versare
111	IRPEF		,00	,00	,00	,00	,00	,00
112	ADDIZIONALE REGIONALE IRPEF		,00	,00	,00	,00	,00	,00
113	ADDIZIONALE COMUNALE IRPEF		,00	,00	,00	,00	,00	,00
114	PRIMA RATA ACCONTO IRPEF 2018							,00
115	SECONDA O UNICA RATA ACCONTO IRPEF 2018							,00
116	ACCONTO 20% REDDITI TASSAZIONE SEPARATA						,00	,00
117	ACCONTO ADDIZIONALE COMUNALE 2018							,00
118	IMPOSTA SOSTITUTIVA PREMI DI RISULTATO E WELFARE AZIENDALE						,00	,00
119	CEDOLARE SECCA LOCAZIONI		,00	,00	,00	,00	,00	,00
120	PRIMA RATA ACCONTO CEDOLARE SECCA 2018							,00
121	SECONDA O UNICA RATA ACCONTO CEDOLARE SECCA 2018							,00

ALTRI DATI		1 DICHIARANTE		2 CONIUGE				
130	Residuo credito d'imposta per erogazione cultura		,00		,00			
131	Residuo credito d'imposta per il riacquisto della prima casa da utilizzare in compensazione		,00		,00			
132	Residuo credito d'imposta per l'incremento dell'occupazione da utilizzare in compensazione		,00		,00			
133	Residuo credito d'imposta per l'abitazione principale - Sisma Abruzzo		,00		,00			
134	Residuo credito d'imposta reintegro anticipazioni fondi pensione		,00		,00			
135	Residuo credito d'imposta per mediazioni		,00		,00			
136	Totale spese sanitarie rateizzate nella presente dichiarazione (righe E1, E2 e E3)		,00		,00			
137	Reddito di riferimento per agevolazioni fiscali (con imponibile cedolare secca locazioni)		39.695,00		,00			
138	ACCONTO IRPEF 2018	Reddito complessivo	,00		,00			
139	CASI PARTICOLARI	Importo su cui calcolare l'acconto	,00		,00			
141	ACCONTI 2018 COMPENSATI	Prima rata acconto IRPEF	,00		,00			
142	INTERAMENTE	Acconto addizionale comunale	,00		,00			
143	NEL MOD. 730/2018	Prima rata acconto cedolare secca	,00		,00			
145	Crediti per imposte pagate all'estero	Anno	Totale credito utilizzato	Stato	Credito utilizzato	Stato	Credito utilizzato	
146		DICHIARANTE	1	2	3	4	5	6
147	CONIUGE DICHIARANTE		,00		,00		,00	
148	Redditi fondiari non imponibili				,00		,00	
149	Reddito abitazione principale e pertinenze (soggette a IMU)				,00		,00	
150	Residuo deduzione somme restituite				,00		,00	
151	Residuo erogazioni scuola				,00		,00	
152	Residuo credito d'imposta per negoziazione e arbitrato				,00		,00	
153	Residuo credito d'imposta per videosorveglianza				,00		,00	
160	Credito d'imposta per erogazione cultura	DICHIARANTE	Rata 2016	1	,00	Rata 2017	2	,00
161		CONIUGE DICHIARANTE	Rata 2016		,00	Rata 2017		,00

RISULTATO DELLA LIQUIDAZIONE

MOD 730 ORDINARIO - IMPORTI DA TRATTENERE O DA RIMBORSARE

RICHIESTA DI RATEIZZAZIONE DEI VERSAMENTI DI SALDO E DEGLI EVENTUALI ACCONTI IN		RATE	SALDO E PRIMO ACCONTO	SECONDO O UNICO ACCONTO
161	IMPORTO CHE SARA' TRATTENUTO DAL DATORE DI LAVORO O DALL'ENTE PENSIONISTICO IN BUSTA PAGA Saldo e primo acconto nel mese di luglio (agosto/settembre per i pensionati). Secondo o unico acconto nel mese di novembre Nel caso di richiesta di rateizzazione il saldo ed il primo acconto saranno ripartiti in base al numero di rate richiesto		151,00	137,00
162	IMPORTO DA VERSARE CON IL MOD. F24 (dipendenti senza sostituto). Saldo e primo acconto nel mese di giugno. Secondo o unico acconto nel mese di novembre. Per il dettaglio delle imposte da versare vedere i righe da 231 a 245		,00	,00
163	IMPORTO CHE SARA' RIMBORSATO DAL DATORE DI LAVORO O DALL'ENTE PENSIONISTICO IN BUSTA PAGA Nel mese di luglio (agosto/settembre per i pensionati)			,00
164	IMPORTO CHE SARA' RIMBORSATO DALL'AGENZIA DELLE ENTRATE (dipendenti senza sostituto)			,00

MOD 730 INTEGRATIVO - IMPORTI DA RIMBORSARE

	1 CODICE REGIONE/COMUNE	2 RIMBORSO DICHIARANTE	3 CODICE REGIONE/COMUNE	4 RIMBORSO CONIUGE	TOTALE
171	IRPEF	,00		,00	,00
172	ADDIZIONALE REGIONALE IRPEF	,00		,00	,00
173	ADDIZIONALE COMUNALE IRPEF	,00		,00	,00
174	ACCONTO 20% REDDITI TASSAZIONE SEPARATA	,00		,00	,00
175	IMPOSTA SOSTITUTIVA PREMI DI RISULTATO	,00		,00	,00
176	CEDOLARE SECCA LOCAZIONI	,00		,00	,00
178	IMPORTO CHE SARA' RIMBORSATO DAL DATORE DI LAVORO O DALL'ENTE PENSIONISTICO IN BUSTA PAGA				,00
179	IMPORTO CHE SARA' RIMBORSATO DALL'AGENZIA DELLE ENTRATE (dipendenti senza sostituto)				,00

DATI PER LA COMPILAZIONE DEL MODELLO F24

CREDITI DA UTILIZZARE IN COMPENSAZIONE MOD F24		1	2	3	4	5	
		CODICE TRIBUTATO	ANNO DI RIFERIMENTO	CODICE REGIONE/COMUNE	CREDITO (DA QUADRO I)	DIPENDENTI SENZA SOSTITUITO (credito non superiore a 12 euro)	
DICHIARANTE	191	IRPEF	4001	2017		,00	
	192	ADDIZIONALE REGIONALE IRPEF	3801	2017		,00	
	193	ADDIZIONALE COMUNALE IRPEF	3844	2017		,00	
	194	CEDOLARE SECCA LOCAZIONI	1842	2017		,00	
	195	SOLO MOD. 730	ACCONTO 20% TASSAZIONE SEPARATA	4200	2017		,00
	196	INTEGRATIVO	IMPOSTA SOSTITUTIVA PREMI DI RISULTATO	1816	2017		,00
	198	TOTALE				,00	,00
CREDITI DA UTILIZZARE IN COMPENSAZIONE MOD F24		1	2	3	4	5	
		CODICE TRIBUTATO	ANNO DI RIFERIMENTO	CODICE REGIONE/COMUNE	CREDITO (DA QUADRO I)	DIPENDENTI SENZA SOSTITUITO (credito non superiore a 12 euro)	
CONIUGE	211	IRPEF	4001	2017		,00	
	212	ADDIZIONALE REGIONALE IRPEF	3801	2017		,00	
	213	ADDIZIONALE COMUNALE IRPEF	3844	2017		,00	
	214	CEDOLARE SECCA LOCAZIONI	1842	2017		,00	
	215	SOLO MOD. 730	ACCONTO 20% TASSAZIONE SEPARATA	4200	2017		,00
	216	INTEGRATIVO	IMPOSTA SOSTITUTIVA PREMI DI RISULTATO	1816	2017		,00
	218	TOTALE				,00	,00

IMPORTI DA VERSARE MOD F24 (730 DIPENDENTI SENZA SOSTITUITO)

IMPORTI DA VERSARE - GIUGNO		1	2	3	4	5
		CODICE TRIBUTATO	ANNO DI RIFERIMENTO	CODICE REGIONE/COMUNE	IMPORTO DA VERSARE	
231	IRPEF	4001	2017		,00	
232	ADDIZIONALE REGIONALE IRPEF	3801	2017		,00	
233	ADDIZIONALE COMUNALE IRPEF	3844	2017		,00	
234	PRIMA RATA ACCONTO IRPEF 2018	4033	2018		,00	
235	ACCONTO 20% TASSAZIONE SEPARATA	4200	2017		,00	
236	ACCONTO ADDIZIONALE COMUNALE 2018	3843	2018		,00	
237	IMPOSTA SOSTITUTIVA PREMI DI RISULTATO	1816	2017		,00	
238	CEDOLARE SECCA LOCAZIONI	1842	2017		,00	
239	PRIMA RATA ACCONTO CEDOLARE SECCA 2018	1840	2018		,00	
241	Importi relativi al coniuge con domicilio diverso dal dichiarante	ADDIZIONALE REGIONALE IRPEF	3801	2017		,00
242		ADDIZIONALE COMUNALE IRPEF	3844	2017		,00
243		ACCONTO ADDIZIONALE COMUNALE 2018	3843	2018		,00
IMPORTI DA VERSARE - NOVEMBRE						
244	SECONDA O UNICA RATA ACCONTO IRPEF 2018	4034	2018		,00	
245	SECONDA O UNICA RATA ACCONTO CEDOLARE SECCA 2018	1841	2018		,00	

MESSAGGI

FIRMA DEL DATORE DI LAVORO O DEL RAPPRESENTANTE DELL'ENTE EROGANTE O DEL RESPONSABILE DELL'ASSISTENZA FISCALE DEL C.A.F. O DEL PROFESSIONISTA ABILITATO

MESSAGGI

DICHIARANTE: Per il calcolo della detrazione del 19% le spese sanitarie indicate nei righi E1 e/o E2 sono state ridotte di euro 129 ai sensi di legge
E' stata effettuata la scelta per la destinazione dell'otto per mille dell'IRPEF
E' stata effettuata Scelta per la destinazione del cinque per mille dell'IRPEF
Non è stata effettuata la scelta per la destinazione del due per mille dell'IRPEF ai partiti politici



MODELLO 730-1 redditi 2017

Scheda per la scelta della destinazione dell'8 per mille, del 5 per mille e del 2 per mille dell'IRPEF

Da consegnare unitamente alla dichiarazione Mod. 730/2018 al sostituto d'imposta, al C.A.F. o al professionista abilitato, utilizzando l'apposita busta chiusa contrassegnata sui lembi di chiusura.

CONTRIBUENTE

CODICE FISCALE (obbligatorio) **LRSRND49M15C773A**

COGNOME (per le donne indicare il cognome da nubile)	NOME	SESSO (M o F)
LA ROSA	ROLANDO	M
DATA DI NASCITA	COMUNE (O STATO ESTERO) DI NASCITA	PROVINCIA (sigla)
GIORNO MESE ANNO		
15 08 1949	CIVITAVECCHIA	RM

LE SCELTE PER LA DESTINAZIONE DELL'OTTO PER MILLE, DEL CINQUE PER MILLE E DEL DUE PER MILLE DELL'IRPEF NON SONO IN ALCUN MODO ALTERNATIVE FRA LORO. PERTANTO POSSONO ESSERE ESPRESSE TUTTE E TRE LE SCELTE.

SCELTA PER LA DESTINAZIONE DELL'OTTO PER MILLE DELL'IRPEF (in caso di scelta FIRMARE in UNO degli spazi sottostanti)

STATO	CHIESA CATTOLICA	UNIONE CHIESE CRISTIANE AVVENTISTE DEL 7° GIORNO	ASSEMBLEE DI DIO IN ITALIA
CHIESA EVANGELICA VALDESE (Unione delle Chiese metodiste e Valdesi)	CHIESA EVANGELICA LUTERANA IN ITALIA	UNIONE COMUNITA' EBRAICHE ITALIANE	SACRA ARCIDIOSI ORTODOSSA D'ITALIA ED ESARCATO PER L'EUROPA MERIDIONALE
CHIESA APOSTOLICA IN ITALIA	UNIONE CRISTIANA EVANGELICA BATTISTA D'ITALIA	UNIONE BUDDHISTA ITALIANA	UNIONE INDUISTA ITALIANA
	X		
ISTITUTO BUDDISTA ITALIANO SOKA GAKKAI (IBISG)			

AVVERTENZE

Per esprimere la scelta a favore di una delle istituzioni beneficiarie della quota dell'otto per mille dell'IRPEF, il contribuente deve apporre la propria firma nel riquadro corrispondente. La scelta deve essere fatta esclusivamente per una delle istituzioni beneficiarie.

La mancanza della firma in uno dei riquadri previsti costituisce scelta non espressa da parte del contribuente. In tal caso, la ripartizione della quota d'imposta non attribuita è stabilita in proporzione alle scelte espresse. La quota non attribuita spettante alle Assemblee di Dio in Italia e alla Chiesa Apostolica in Italia è devoluta alla gestione statale.

CODICE FISCALE **L R S R N D 4 9 M 1 5 C 7 7 3 A**

SCELTA PER LA DESTINAZIONE DEL CINQUE PER MILLE DELL'IRPEF (in caso di scelta **FIRMARE** in UNO degli spazi sottostanti)

SOSTEGNO DEL VOLONTARIATO E DELLE ALTRE ORGANIZZAZIONI NON LUCRATIVE DI UTILITA' SOCIALE, DELLE ASSOCIAZIONI DI PROMOZIONE SOCIALE E DELLE ASSOCIAZIONI E FONDAZIONI RICONOSCIUTE CHE OPERANO NEI SETTORI DI CUI ALL'ART. 10, C. 1, LETT A), DEL D.LGS. N. 460 DEL 1997

FIRMA

Codice fiscale del beneficiario (eventuale)

FINANZIAMENTO DELLA RICERCA SCIENTIFICA E DELLA UNIVERSITA'

FIRMA

Codice fiscale del beneficiario (eventuale)

FINANZIAMENTO DELLA RICERCA SANITARIA

FIRMA

Codice fiscale del beneficiario (eventuale)

FINANZIAMENTO DELLE ATTIVITA' DI TUTELA, PROMOZIONE E VALORIZZAZIONE DEI BENI CULTURALI E PAESAGGISTICI (SOGGETTI DI CUI ALL'ART. 2, COMMA 2, DEL D.P.C.M. 28 LUGLIO 2016)

FIRMA

Codice fiscale del beneficiario (eventuale)

SOSTEGNO DELLE ATTIVITA' SOCIALI SVOLTE DAL COMUNE DI RESIDENZA

FIRMA **X**

SOSTEGNO ALLE ASSOCIAZIONI SPORTIVE DILETTANTISTICHE RICONOSCIUTE AI FINI SPORTIVI DAL CONI A NORMA DI LEGGE CHE SVOLGONO UNA RILEVANTE ATTIVITA' DI INTERESSE SOCIALE

FIRMA

Codice fiscale del beneficiario (eventuale)

SOSTEGNO DEGLI ENTI GESTORI DELLE AREE PROTETTE

FIRMA

Codice fiscale del beneficiario (eventuale)

AVVERTENZE

Per esprimere la scelta a favore di una delle finalità destinatarie della quota del cinque per mille dell'IRPEF, il contribuente deve apporre la propria firma nel riquadro corrispondente. Il contribuente ha inoltre la facoltà di indicare anche il codice fiscale di un soggetto beneficiario. La scelta deve essere fatta esclusivamente per una sola delle finalità beneficiarie.

SCELTA PER LA DESTINAZIONE DEL DUE PER MILLE DELL'IRPEF (in caso di scelta **FIRMARE** nello spazio sottostante)

PARTITO POLITICO

CODICE

FIRMA

AVVERTENZE

Per esprimere la scelta a favore di uno dei partiti politici beneficiari del due per mille dell'IRPEF, il contribuente deve apporre la propria firma nel riquadro, indicando il codice del partito prescelto. La scelta deve essere fatta esclusivamente per uno solo dei partiti politici beneficiari.

In aggiunta a quanto indicato nell'informativa sul trattamento dei dati, contenuta nelle istruzioni, si precisa che i dati personali del contribuente verranno utilizzati solo dall'Agenzia delle Entrate per attuare la scelta.

